

# さかいみなと

社会福祉協議会だより

## 主な内容

- 境港市ボランティアセンター情報 ..... ②  
令和4年度第2回境港市ボランティアセンター運営委員会を開催しました／みなとテラスで「ほっとはあと福祉イベント」が開催／卓球バレー参加者募集中
- 令和4年度境港市社会福祉法人連絡会開催 ..... ③  
／令和4年度福祉モニター会議開催／あなたの住む町でも「支え愛マップ」を作ってみませんか？
- 巡回型子ども服リユース事業 5月・6月のご案内 ..... ④  
／ひとり親家庭のためのパソコン講座(初級編)を開催します／境港市連合母子会 会員募集
- 6月の相談日／浜の里ほっとギャラリー ..... ⑤  
／制服しあわせネット事業  
／温かいご寄付をありがとうございました
- 一般寄付・香典返しご寄付芳名録 ..... ⑥  
／新入職員紹介／レクリエーション講座参加者募集中

No. 409

令和5年5月1日

## 小学生の登下校時の必需品!

防犯ブザー贈呈式を行いました(赤い羽根共同募金事業)



伊達市長より使い方が説明されました

4月11日(火)に行われた渡小学校の入学式終了後に、市民の皆さまからの共同募金を財源として、新入生39名(市内新入生272名)へ防犯ブザーの贈呈式を行いました。境港市共同募金委員会会長・伊達市長より使い方の説明がなされ、「知らない人から声を掛けられ、怖いなぁと思った時は鳴らしてください」との言葉があり、新1年生からは「ありがとうございました」と大きな声でお礼の言葉がありました。

皆さまからご寄付いただきました共同募金はこの他にも、児童図書への贈呈、ふれあいパラスポーツ体験会、敬老会、各地区社会福祉協議会の事業などに活用されます。



新入生に贈呈された防犯ブザー

## 地域福祉に熱意のある方! 私たちと一緒に働きませんか?

### 《境港市社会福祉協議会職員募集のご案内》

採用職種及び採用予定人数	社会福祉協議会事務局職員(正規職員) 1名
業務内容	相談援助を基本とした対人援助が主になります。
第1次試験日	令和5年7月上旬予定 筆記試験(日程は、決まり次第HPでお知らせします)
第2次試験日	令和5年7月下旬予定 面接試験(第1次試験の合格者に通知)
申込期間	令和5年5月1日(月)～6月30日(金) ①持参される場合は、平日の8:30～17:15までに持参してください。 ②郵送される場合は、受付最終日の消印有効です。
受験資格	①昭和58年4月2日以降に生まれた人 ②パソコン(ワード、エクセル)の基本操作ができる方 ③普通自動車運転免許を有する方(AT限定可) ④社会福祉士、精神保健福祉士、介護支援専門員、相談支援専門員、社会福祉主事任用資格のいずれかを有する方
勤務条件 (令和5年4月1日現在)	①給与月額: 175,300円～ ※職務経験・年齢などを考慮の上、決定します。 その他、給与規程に定められた諸手当が支給されます。 ②期末・勤勉手当: 年2回、計4.40月分
提出書類	詳細は事務局へお問い合わせください。 受験申込書等の様式は本会のホームページからダウンロードできます。
採用予定日 申込問合せ先	令和5年9月1日以降 境港市社会福祉協議会事務局(担当: 松本) 〒684-0043 境港市竹内町40番地 TEL 45-6116

地域福祉に熱意のある方!  
地元の方! 大歓迎です!!



## ボランティア活動のさらなる活性化を目指します。

### 令和4年度第2回境港市ボランティアセンター運営委員会を開催しました



運営委員会の様子

3月28日(火)、浜の里で「令和4年度第2回境港市ボランティアセンター運営委員会」を開催し、出席された運営委員の皆様と令和4年度のボランティアセンター事業について振り返り、令和5年度のボランティアセンター事業などについて意見交換をしました。

境港市ボランティアセンターはこれからも市民の皆様のお役に立てるような企画やボランティア講座を開催してまいります。

今後とも、ご理解・ご協力をお願いいたします。

**境港市ボランティアセンター-blogもご覧ください!**



## ～障がいを知り 共に生きる～

### みなとテラスで「ほっとはあと福祉イベント」が開催されました。

3月21日(火)、みなとテラスで「ほっとはあと福祉イベント in みなとテラス」が開催され、アート作品展など5つのブースで催し物が行われました。市社協からは体力向上や地域交流の手段として活用されるニュースポーツ体験のブースを出展しました。

ほっとはあと福祉イベント実行委員会(境港市、市社協、境港市障がい児(者)育成会、境港市障がい福祉サービス事業所連絡会)の主催で行われたこのイベントには約1,000人の参加があり、多くの方々に賑わいました。



当日は境港市ボランティアセンターを通じて高校生ボランティア11名に活動していただきました。

## 卓球バレーで健康づくり! 仲間づくり! 卓球バレー参加者募集中

境港市身体障がい者福祉協会では、身近な地域で気軽にスポーツに参加できるような環境作りに取り組んでいます。卓球バレーは、障がいの程度や種別、年齢等に関わりなく、誰にでも取組みやすい種目です。下記日程にて練習会を行っておりますので、お気軽にご参加ください。

**場 所** 浜の里(老人福祉センター) 集会室

**時 間** 午後1時30分～3時

**服 装** 動きやすい格好

**開催予定日** 5/11、5/17、5/25、5/31  
6/1、6/8、6/14、6/22、6/29  
7/6、7/13、7/19、7/27  
8/3、8/10、8/18、8/24、8/31



※9月以降の日程は下記のお問い合わせ先にご連絡ください。



練習の様子

※新型コロナウイルス感染症拡大防止の観点から、開催を中止させていただく場合がございます。予めご了承ください。

「お問い合わせ先」境港市身体障がい者福祉協会(境港市社会福祉協議会内) TEL 45-6116(担当:渡邊)



## 市内の社会福祉法人で意見交換を行いました

～令和4年度境港市社会福祉法人連絡会開催～



3月30日(木)、浜の里で令和4年度境港市社会福祉法人連絡会を開催しました。

この連絡会には、市内に事業所がある13の社会福祉法人が参加しています。この日は、鳥取県社会福祉協議会から講師を招き、「ひきこもり状態にある方等の就労体験事業」についてお話を伺った後、各法人が取り組む社会貢献事業等について意見交換を行いました。

境港市社会福祉協議会では、今後も市内の社会福祉法人と連携し、各福祉事業を推進してまいります。

「助け合い 支え合い みんなが笑顔で暮らすまち」について一緒に考えました

## 令和4年度 福祉モニター会議開催

3月23日(木)、浜の里で「令和4年度境港市社会福祉協議会福祉モニター会議」を開催し、各地区から選出された福祉モニターの皆様から、令和4年度に実施した事業についてご意見等をいただきました。

境港市社会福祉協議会では、福祉モニターをはじめとする多くの市民の方々からのご意見・ご要望を伺いながら、今後の事業運営に活かしてまいります。



## 地域でつながりをつくるために…

あなたの住む町でも「支え愛マップ」を作ってみませんか？



支え愛マップづくりの様子(上道町8区)

境港市社会福祉協議会では、生活支援コーディネーターが「見守り・支え合い」活動の一環として、「支え愛マップづくり」を通じて地域で支え合うことができるまちづくりのお手伝いをしています。

自分たちの住む町でも支え愛マップを作りたい、又は興味がある自治会関係者などの方は是非、市社協までご連絡ください。

「支え愛マップづくり」を通して  
もしもの時といつもの支え合いに  
ついて考えてみませんか？



マップをつくる事が目的ではなく、住民が集まり地域の事を話し合う中で、「日頃からのつながり・支え合い」について考えてもらう事が大切です。

コロナ禍でも昨年度、マップを作成した上道町8区からは「住民同士のつながりができ、支え愛の絆がより深まった」との感想をいただきました。

### ～「支え愛マップ」とは～

災害時に誰かの助け、声掛けを必要とする人、声掛けが出来る人、避難先など一連の情報を盛り込んだ地図のことです。ただ作ることが目的ではなく、住民が情報を出し合って話し合い、住民みんなで作ります。

参加無料

## 地域の子育てを応援します

### 巡回型子ども服リユース事業 5月・6月のご案内

巡回型子ども服リユース事業は、ご家庭でサイズが合わなくなった子ども服を必要とされるご家庭に無償で譲渡し、再利用する事業です。



#### 《5月の開催日》

【日 時】5月26日(金) 10:30~11:30

【会 場】外江公民館

#### 《6月の開催日》

【日 時】6月9日(金) 10:30~11:30

【会 場】渡公民館

※両日とも、地域子育て支援センターひまわりの実施する「巡回子育てプレイランド」に併せて開催。

※事前予約は不要です。

※本年度より開始時間が変更となりました。(10時→10時30分)

【お問い合わせ先】境港市社会福祉協議会 TEL 45-6116



## パソコンスキルを 身につけてみませんか?

受講料  
無料

託児  
付き

### ～ひとり親家庭のためのパソコン講座(初級編)を開催します～

ひとり親家庭の母・父及び寡婦を対象としたパソコン講座(初級編)を開催します。

パソコンのスキルを身につけたい方の参加をお待ちしています。

【対象者】ひとり親家庭の母・父及び寡婦

【日 程】6月6日(火)～8月22日(火)の平日20日間

(主に毎週火曜日と金曜日に行われます。詳しい日程はお問い合わせください)

【時 間】18時30分～20時30分

【場 所】株式会社スベック(米子市灘町3-148-44)

【受講料】無料(ただし、テキスト代は実費負担となります)

【申込期限】5月17日(水)※事前申込必須

※会場では託児サービスを行っています。ご希望される場合は事前の申し込みが必要です。

※一定の要件を満たす方には、受講旅費を支給します。

お問い合わせ・お申し込み先

一般社団法人 鳥取県母子寡婦福祉連合会事務局 TEL 0857-59-6344

境港市連合母子会事務局(境港市社会福祉協議会内) TEL 45-6116

ひとり親家庭の子育てを応援しています。

## 境港市連合母子会 会員募集

★親子で参加できる楽しいイベントの実施(日帰りバスツアーなど)

★困ったときの貸付金制度や就労支援のためのパソコン教室などの実施

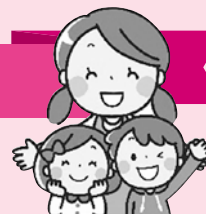

境港市連合母子会では、新規会員を募集しています

入会資格 境港市にお住まいの母子家庭、父子家庭、寡婦(夫)の方

年会費 1家庭につき1,200円

申込方法 右記の窓口までお申し込みください。

《お問い合わせ・お申込み先》

●境港市連合母子会事務局 TEL 45-6116  
(境港市社会福祉協議会内)

●境港市役所子育て支援課 TEL 47-1077

境港市連合母子会blogもご覧ください!



**浜の里**  
**ほっとギャラリー**  
**5月は**  
えびすたに ゆう さく  
**戎谷 悠作**  
**「似顔絵イラスト展」**  
期間：5月15日(月)～6月10日(土)  
場所：浜の里(老人福祉センター)  
2021年に続き、2回目の浜の里です。  
新作を揃えて展示致しますので、どうぞお気軽にお出かけください。  
美保関、境港、米子、大山町「まぶや」などで随時、展示しております。作品制作も承っております。詳しい告知はTwitterで行っておりますので「戎谷 悠作 Twitter」で検索をお願いいたします。  
※経歴  
週刊朝日 山藤章二の似顔絵塾  
年間優秀作品賞受賞  
(2009、2014、2017年)  
◆毎月の展示を募集しています！  
お問い合わせ先 ☎45-2468 まで



ふれあい総合相談センター

# 6月の相談日

会場：浜の里(老人福祉センター)です。

★心配なこと、困っていること、何でもOK！  
悩みごとのある人は一人で悩まずお気軽にご相談ください。

**秘密厳守**  
**相談無料**

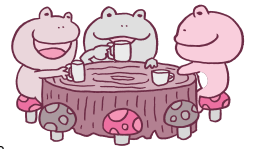

相談の種類	相談内容	開設日	時間
弁護士による法律相談	専門的な法律に関する相談 (6月は第1・第3金曜日) <b>要予約</b>	6月2日、16日	13:30 } 15:30
司法書士による法律相談	司法書士による身近な市民の法律相談 (6月は第2水曜日) <b>要予約</b>	6月14日	13:30 } 15:00
福祉相談	福祉に関する様々な相談 (☎45-6116まで)	随時受付	8:30 } 17:00

◎法律相談は予約制ですので事前に予約してください。

※なお、法律相談は初回の方を優先します。

境港市社会福祉協議会  
**☎45-6116**

相談の種類	相談内容	開設日	時間	問合せ先
人権相談(人権擁護委員)	人権に関する相談 (6月は第1木曜日)	6月1日	13:00 } 16:00	<b>人権相談：</b> 鳥取地方務局 米子支局 ☎22-6161
行政相談(行政相談委員)	役所の仕事、手続き、サービスなどに関する相談 (6月は第2金曜日)	6月9日	13:30 } 15:30	<b>行政相談：</b> 鳥取行政評価事務所 行政相談課 ☎0857-24-5542
相続・遺言相談(行政書士会)	相続・遺言に関する相談(6月は第2火曜日) <b>要予約</b>	6月13日	10:30 } 12:30	<b>相続・遺言相談：</b> 鳥取県行政書士会 事務局 ☎0857-24-2744

## 温かいご寄付をありがとうございました

### ★フードエイド事業★

(令和5年3月11日～令和5年4月10日)

月	寄付者(敬称略)
3	石川 肇

### ★一般寄付★ (令和5年3月11日～令和5年4月10日)



住友生命保険相互会社 鳥取支社 様

## 衣替えで制服が必要な方へ 制服しあわせネット事業



境港市社会福祉協議会では、使われなくなった市内中学校・高校の制服を広く市民よりご寄付いただき、必要とされているご家庭へ無償で提供しています。経済的な理由等により、制服の購入が困難な方、サイズが合わなくなり買い替えが必要な方などお気軽にご相談ください。



お問い合わせ先  
境港市社会福祉協議会 TEL 45-6116 (担当:前田)

有料広告

◎地域に根ざしたかかりつけ薬局を目指しております

- 健康相談
- セルフメディケーション
- 在宅介護サービス
- 禁煙指導
- 健診の紹介
- 認知症サポート

## 保険調剤(有)増谷慶一郎薬局

境港市蓮池町102 TEL0859-47-0325

有料広告

## 岡田 商店

八百屋の原点

有限会社

## 岡田商店

境港市幸神町353 ☎(0859)45-6333  
宗像店☎0859-39-7711 日吉津店☎0859-37-1388

# こころ温まるご寄付をいただき ありがとうございます

## 一 般 寄 付 (令和5年3月11日～令和5年4月10日)

(敬称略)

月日	金額(円)	氏 名	摘 要
3.28	3,044	住友生命保険相互会社 鳥取支社	社会福祉事業へ

## 香典返しご寄付芳名録 (令和5年3月11日～令和5年4月10日)

(敬称略)

月日	金額(円)	故 人	寄 付 者	住 所	月日	金額(円)	故 人	寄 付 者	住 所
3.13	10,000	福島幸雄	福島幸一	明 治 町	3.30	30,000	門脇孝子	門脇りか	渡 町
14	20,000	山本 勇	山本節子	三軒屋町	4. 3	20,000	阿部愛子	阿部成倫	高 松 町
16	20,000	山田富子	佐野真規子	新 屋 町	5	30,000	安倍菊代	安倍昌旻	福 定 町
22	30,000	原本 博	原本 茂	日ノ出町	6	30,000	足立彰夫	足立和也	幸 神 町
24	30,000	寺本 惠	寺本 守	中 野 町	7	30,000	遠藤祐典	遠藤明子	外 江 町
27	30,000	中井昭二	中井俊巳	上 道 町	10	30,000	岩下三代治	岩下直美	清 水 町
29	30,000	柏木啓二	柏木美波	清 水 町					

「こだま」への香典返し芳名録掲載につきましては、寄付者ご本人の了解をいただいております。

一般寄付、香典返しは、高齢者、児童、障がい者の福祉事業、ふれあい総合相談事業等、地域福祉活動を推進する上で貴重な財源として活用させていただいております。なお、一般寄付、香典返しは、境港市社会福祉協議会〔浜の里(老人福祉センター)東側〕、または境港市役所(福祉課)で受け付けています。



### 新入職員紹介

事務局長  
ながい たくま  
**永井 卓真**



この度、事務局長に就任しました永井です。  
「みんなが笑顔で暮らすことができるまちづくり」に一生懸命取り組みます。  
どうぞよろしくお願いいたします。

参加費  
無料

## 地域で使えるレクリエーションを学んでみませんか

### レクリエーション講座参加者募集中

いつもふれあいの家の活動を盛り上げていただいている援助員、協力員の方やレクリエーションに興味のある方におすすめの講座です。お気軽にご参加ください。

【日 時】6月18日(日) 13:30～15:30

【場 所】さかい幸朋苑 ナマステホール(境港市誠道町2083)

【講 師】大阪府レクリエーション協会 あだち ともこ 足立 朋子 氏

【演 題】「地域で使える高齢者レクリエーション」  
～ADLの低下した方にも対応できる種目～

【定 員】50名

申込締切日  
**6月14日(水)**



お問い合わせ先・お申込み先 境港市社会福祉協議会内 TEL 45-6116(担当：松本)