

さかいみなと

社会福祉協議会だより



No.426

令和6年10月1日

主な内容

- 令和6年度 県民総合福祉大会…………… ②
／第47回 境港市民社会福祉大会 開催のお知らせ
- 第5回 ふれあいパラスポーツ体験会…………… ③
／『ねんりんピック』心をひとつに いざ大会へ
- 共同募金運動が10月1日から全国一斉にはじまります ④
／新型コロナウイルス特例貸付をご利用の方へ
- 中浜小学校防災学習／浜の里に常設移動図書館ができました ⑤
- 善意銀行 眼鏡の無料作成のご案内…………… ⑥
／善意銀行 ご寄付の受入とお届け
- 11月の相談日／浜の里ほっとギャラリー／巡回型子ども服 ⑦
リユース事業／制服しあわせネット事業のご案内
- 香典返しご寄付芳名録／秋のお料理教室 参加者募集… ⑧
／境港市連合母子会公式LINEはじめました!



落語家 六代目 桂文吾氏

健康長寿を祝福 敬老会を開催しました



9月16日(月・祝)、境港市民交流センター(みなとテラス)にて令和6年度境港市敬老会を開催しました。当日は、地区ごとに午前の部・午後の部の2回に分けて開催し、合わせて約450名の方にご来場いただき、受付では地区社会福祉協議会や民生児童委員協議会等、地域のボランティアの方々が出迎えられました。式典では、主催者の境港市社会福祉協議会 佐藤邦雄会長がお祝いの言葉を述べ、また来賓を代表して伊達憲太郎 境港市長からご祝辞をいただき、みなさんの長寿をお祝いしました。続いて、落語家 桂文吾氏による『笑いは人生の宝』と題した講演と落語の上演があり、来場者からは「今日はたくさん笑って元気をもらえた」「笑うことが健康に良いとの話だったので、笑顔を心がけてこれからも元気で長生きしたい」との声が聞かれ、笑顔あふれる賑やかな敬老会となりました。

浜の里 職員募集のおしらせ

- 職 種** 管理運営事務員
- 勤 務 地** 境港市老人福祉センター 浜の里 (竹内町40番地)
- 雇 用 形 態** パート職員
- 業 務 内 容**
 - ・協議会やセンター管理に係る一般事務(貸館、経理等)
 - ・施設管理業務(設備管理、施設内外の清掃、敷地内の除草、植栽の管理等)
 - ・企画運営業務(浜の里まつり等の独自事業の企画・運営)
- 勤 務 時 間** 8:30 ~ 17:30
- 休 日** 日曜・祝日・その他 週休二日制

詳細はこちらから↓



※詳しくはハローワークの求人票でご確認ください(QRコードのページから閲覧できます)

【お問合せ先】境港市社会福祉協議会 TEL45-6116 (担当 加藤)

令和6年度 県民総合福祉大会

令和6年9月12日(木) 会場 米子コンベンションセンター

ご受賞おめでとうございます

永年にわたり、社会福祉の発展のために尽力された方々に、表彰状・感謝状が贈られました。(以下敬称略)

鳥取県知事表彰

◆ 民生委員・児童委員功労者
佐藤 磨知子

◆ ボランティア活動功労者
足立 稲子 志賀 智子

鳥取県社会福祉協議会長表彰

◆ 民生委員・児童委員功労者
松本 修司 石塚 あさよ 山岡 睦美 濱 さとみ

◆ 社会福祉施設・団体役員功労者

佐々木 博行 権田 正雄 村上 素子 添田 二朗
二瀬 信博 松本 隆 吉田 和子 中村 千春

◆ 社会福祉施設・団体職員功労者

門脇 新奈 木村 早智江 景山 ユカリ 村上 友可里

◆ ボランティア功労 個人・団体

西村 啓子 景山 美智子 足立 久代 景山 清子
足立 順子 足立 和江 田口 明美

鳥取県共同募金会長表彰

◆ 奉仕者
佐藤 弘 坪内 和夫 藤田 智治 渡邊 明彦

鳥取県老人クラブ連合会長表彰

◆ 個人表彰の部
阿部 好道 渡邊 真紀夫

◆ 団体表彰の部
三軒屋 あじさいクラブ

鳥取県精神保健福祉事業功労者協会会長表彰

◆ 個人表彰の部
渡辺 要一郎

※このたび表彰された市内の個人団体を掲載しております。

入場
無料

みんなの参加でふれあいのある福祉のまちづくり

第47回 境港市社会福祉大会 開催のお知らせ

と き | 令和6年11月27日(水) 受付13:00~

と ころ | 境港市文化ホール(境港市中野町2050)

日 程 | **開会式** 13:30~

表彰式 13:50~

- ・境港市社会福祉協議会長表彰
- ・境港市共同募金委員会会長表彰
- ・境港市身体障がい者福祉協会会長表彰
- ・境港市ことぶきクラブ連合会長表彰

手話通訳
要約筆記
あります



講師 竹田 伸也 氏

記念講演 14:20~

講師 **竹田 伸也 氏**

(鳥取大学大学院医学系研究科臨床心理学講座 教授)

演題 **「居心地よいコミュニティ(地域社会)とは」**

●「福祉の店 浜っ子」「お菓子とパンの店 えぴくる」の出店もあります●

申込不要 参加無料

障がいの有無に関わらず気軽にできる
 パラスポーツやニュースポーツを体験してみませんか

第5回 ふれあいパラスポーツ体験会

日 時 11月16日(土) 10:45~16:00
 受付 10:30~

会 場 境港市民交流センター(みなとテラス)

- 体験種目
- ボッチャ
 - ニュースポーツ
 ラダーゲッター、ディスクゲッター等
 - 高齢者疑似体験による輪投げ

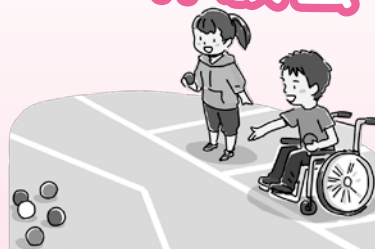

スタンプラリー参加者に
 参加賞あり!

【お問合せ先】 境港市社会福祉協議会 TEL45-6116 FAX45-6146

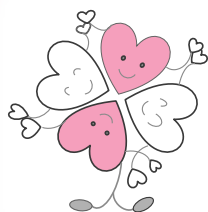

「ほっとはあと福祉イベント」と同時開催!

- 障がいのある方のアート作品展
- ステージイベント
- 視覚障がい体験
- SureTalk 体験
- 福祉事業所による物販ブース
- 工作・缶バッジ作成コーナー
- 絵本の読み聞かせ
- 手話による読み聞かせ

【お問合せ先】 境港市福祉課福祉係 TEL47-1121



市長表敬

第36回全国健康福祉祭とっとり大会

ねんりんピック はばたけ鳥取2024

心をひとつに いざ大会へ!



市議会激励会

鳥取県内各地で10月に開催される「ねんりんピックはばたけ鳥取2024」のeスポーツに、県代表として境港市ことぶきクラブ連合会から2チームが出場します。

選手団は8月には伊達市長に出場を報告、9月には市議会による激励会に出席し、伊達市長からは「金メダル・銀メダルを期待している」、永井議長からは「練習の成果を存分に発揮して欲しい」と、それぞれ温かく力強い言葉が贈られました。

地元高校生による技術指導や他県チームとの交流などで腕を磨いてきた選手団は、心をひとつに大会に臨みます。

ねんりんピック はばたけ鳥取2024 eスポーツ交流大会

大会日程 予選 10月20日(日)
 決勝 10月21日(月)
 会 場 境港市民交流センター(みなとテラス)
 出場チーム 境港さわやかコットンボール
 境港の大漁太鼓

NENRINPIC
 TOTTORI
 2024 ★★



共同募金運動が10月1日から全国一斉にはじまります

共同募金は、ご寄付いただいた皆さまの地域で身近な福祉活動に役立てられます。
皆さまのご協力をお願いいたします。

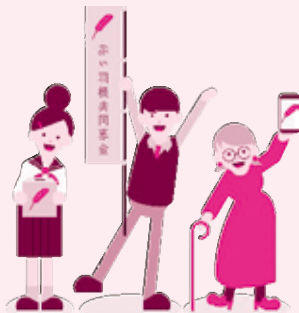

赤い羽根共同募金

● 期間：10月1日～ 3月31日

歳末たすけあい募金

● 期間：12月1日～12月31日



共同募金の使いみち 経済的にお困りの方の安定した生活に向けて

境港市社会福祉協議会では、令和6年2月から電気・ガスなどのライフラインの確保が困難な方に対し、生活状況を確認の上、必要に応じて電気・ガスの供給停止時にポータブル電源やカセットコンロ等の備品の貸与を行っています。また、フードエイド事業で冷凍食品のご寄付受入れができるよう、冷凍庫を設置しました。この取組は、共同募金会「令和5年度 生活困窮者への緊急支援活動全国キャンペーン（赤い羽根ポスト・コロナ社会に向けた福祉活動応援キャンペーン）」の助成を受けて実施しています。



ありがとうございました

新型コロナウイルス特例貸付をご利用の方へ

「新型コロナ特例貸付」受付は令和4年9月末日で終了しました

貸付時に決めた最終償還期間を過ぎると、残元金に延滞利子（年利3%）が掛かります。
失業・病気療養・被災等で返済にお困りの方は「猶予」、生活にお困りの方は「少額返済」等もできますので、お気軽にご相談ください。
また、下記の免除要件に該当する方は免除申請手続きが必要ですので、ご連絡ください。

償還免除について

免除は
申請手続きが
必要です

- ・住民税非課税の方（借受人と世帯主の両方）
《住民税非課税の年度によって、免除となる期間が異なりますのでご確認ください》
- ・生活保護を受給中の方
- ・障がい者の方（身体障がい1級または2級、精神障がい1級、重度の知的障がい）
- ・死亡、失踪宣告をされた方
- ・自己破産、債務整理（特例貸付を含む）をされた方

【お問合せ先】境港市社会福祉協議会 TEL 45-6116 FAX 45-6146（担当 丸山）

有料広告

市民の皆様を対象とした
健康&禁煙相談会を
行っております。

★毎月一回・物忘れ相談
・子供薬剤師
・アロマなど

これからも市民の皆様のお役に立てるよう活動していきます

(有)増谷慶一郎薬局

蓮池店 境港市蓮池町102 TEL0859-47-0325

○オンライン資格確認を行う体制を有しマイナンバーカードの健康保険証利用を促進しております
○質の高い調剤を実施するためにお薬情報、特定健診情報などを活用して調剤を行っています

有料広告

岡田
八百屋の原点
▲有限会社
岡田商店

境港市幸神町353 ☎(0859)45-6333
宗像店 ☎0859-39-7711

地域の見守りを応援します 支え愛通信



みんなで安心・安全な避難を考えよう

～中浜小学校防災学習～

9月3日(火)～4日(水)、中浜小学校の全校生徒に向けて境港市社会福祉協議会の生活支援コーディネーターによる防災学習を行いました。

5、6年生の授業では、地図を広げて自分の住む町の避難場所と安全な避難経路についてみんなで確認しました。

話し合いの中では「避難経路を決める時には、なるべく大きな道路を通り、建物が倒れそうな道路は通らない」「地域の方とも話し合っって避難場所を確認したり助け合ったりして絆を深め、安全に過ごせるようにしたい」等の意見がありました。



この防災学習を通じて地域を知り、みんなが安心・安全に避難するにはどうするのか話し合うことができました。

皆さんの住む町でも地図を広げ、町内について話し合ってみませんか。お問合せは下記までお願いします。

【お問合せ先】境港市社会福祉協議会（担当 志賀）

TEL 45-6116 FAX 45-6146

浜の里に 常設移動図書館ができました



10月1日(火)から、浜の里(竹内町40)のロビーに常設移動図書館が設置されます! 境港市民図書館から約100冊の本が届き、おおむね1ヵ月ごとに入れ替わります。浜の里をご利用の方はもちろん、これまで市民図書館へ足を運ぶのが難しかった方にもご利用いただけるきっかけになればと思います。

貸出・返却は浜の里の窓口で行います。市民図書館で借りた本の返却もできますので、ぜひご活用ください。



※11月17日(日)に開催される「浜の里まつり」の準備等のため、

11月10日(日)～11月下旬は図書の間覧ができません。ご了承ください。【お問合せ先】浜の里 TEL 45-2468

有料広告

市社協広報誌に掲載する有料広告募集中!!

配布先：自治会加入世帯、市内公民館、小中学校
市民図書館、県内の社会福祉協議会等

発行部数：11,600部（年12回発行）

金額：1段枠（横18cm×縦5cm）10,000円

半枠（横9cm×縦5cm）5,000円

※半枠は1段枠の2分の1相当です。

※上記の金額は、掲載1回ごとに掛かります。

【お問合せ先】境港市社会福祉協議会 TEL 45-6116



地域の介護・医療・福祉を信頼のサービスで

鳥取県済生会地域ケアセンター

〒684-0062 境港市蓮池町78-1

電話 0859-42-3190(代表)

- ・介護老人保健施設はまかせ
- ・居宅介護支援事業所
- ・訪問看護ステーション白鷗
- ・境港市地域包括支援センター(出向)
- ・ホームヘルプステーション白鷗

有料広告



善意銀行 眼鏡の無料製作のご案内

境港市にお住まいで経済的に困りの方・ひとり親世帯の方を対象に、市内で眼鏡販売を営むMeister様(代表 白田 仁 氏)より今年も眼鏡をご提供いただきました。

その方にあった眼鏡を製作していただきお渡ししますので、ぜひお申込みください。

募集人数

15名(大人用老眼鏡・子ども用)

※多数の申込があった場合は
抽選となります。

対象

境港市にお住まいで、
経済的に困りの方やひとり親世帯の方

申込締切

10月31日(木)

お渡しまでの流れ

- ① 境港市社会福祉協議会に電話かFAXで申込をしてください。
FAXの場合は、下記の内容をご記入ください。結果もFAXにて連絡させていただきます。
【老眼鏡】氏名・住所・連絡先・FAX番号
【子ども用】氏名・住所・年齢・身長・連絡先・FAX番号
- ② 申込が多数の場合、11月上旬に抽選を行います。(申込者の来場は不要です)
申込者全員に結果をお伝えします。
- ③ 当選者は11月18日(月)～11月29日(金)までに眼科で眼鏡処方箋(処方箋代は自己負担)を貰い、市社協窓口へ提出してください。
提出の際に、フレームを選んでいただきますが、在庫に限りがございますので、あらかじめご了承ください。
- ④ 12月25日(水)に浜の里(竹内町40)集会室にて、眼鏡のお渡し会を行います。
その場で眼鏡の最終調整を行いますので、ご来場をお願いします。



子ども用について

対象 小学生から高校生

フレームのサンプル準備にサイズ
等が必要なため、年齢・身長等をお
尋ねいたしますのでご了承ください。



お問合せ・お申込み先

境港市社会福祉協議会 TEL 45-6116 FAX 45-6146

皆さまからのご寄付をお届けしました



えびくる 様

善意銀行事業は、地域の皆さまから善意の物品をお預かりし、市内の福祉の充実に役立てる事業です。

ご寄付いただいた介護用品やタオル等を、市内の福祉施設や事業所にお届けしました。

多くのご寄付をありがとうございました。

あたたかいご寄付を
ありがとうございました

善意銀行 ご寄付受入

令和6年8月受付

受入	品名	寄付者
	紙パンツ 尿取りパッド	匿名

広報誌への掲載につきましては、
寄付者の了解をいただいております。



はまゆう 様



光洋の里 様



花の里 様



さかい幸朋苑 様

浜の里

ほっとギャラリー

10月は

さかいみなとアーカイブス

(代表 松尾ゆうへい)

「もっかい ちよっこうむかしの」
～100年くらい前の境港～

期間：10月15日(火)～11月9日(土)

9:00～17:00 ※日祝は休館

場所：浜の里(境港市竹内町40)

境港に残る写真や絵葉書、地図などの資料を保存・活用するために有志が集まり「さかいみなとアーカイブス」を発足させました。

少し前の境港はどんな風景だったか憶えていますか？年月が経つとまちの記憶も曖昧になります。今回は約100年前の境港風景を再現して、昭和の初め頃を蘇らせます。今年は昭和99年、当時の資料を拡大することで新しい発見や懐かしい風景が鮮明になるでしょう。

「もっかい ちよっこうむかしの」境港を見直してみませんか。

◆毎月の展示を募集しています！
お問合せ先 浜の里 ☎45-2468まで



ふれあい総合相談センター

11月の相談日

相談無料

秘密厳守

会場：浜の里(境港市竹内町40) 対象：境港市民

★心配なこと、困っていること、何でもOK！

悩みごとのある人は一人で悩まずお気軽にご相談ください。



相談の種類	相談内容	開設日	時間	問合せ先
弁護士による法律相談	専門的な法律に関する相談 要予約	11月1日(金) 11月15日(金)	13:30 ～ 15:30	境港市 社会福祉協議会 ☎45-6116
司法書士による法律相談	司法書士による身近な法律相談 要予約	11月13日(水)	13:30 ～ 15:00	
福祉相談	福祉に関する様々な相談	随時受付	8:30 ～ 17:00	

◎「法律相談」「相続・遺言相談」は予約制ですので事前に予約してください。

※なお、法律相談は初回の方を優先します。

相談の種類	相談内容	開設日	時間	問合せ先
人権相談(人権擁護委員)	人権に関する相談	11月14日(木)	13:00 ～ 16:00	鳥取地方法務局 米子支局 ☎22-6161
行政相談(行政相談委員)	役所の仕事、手続き、サービスなどに関する相談	11月8日(金)	13:30 ～ 15:30	鳥取行政監視 行政相談センター ☎0857-24-5541
相続・遺言相談(行政書士会)	相続・遺言に関する相談 要予約	11月12日(火)	10:30 ～ 12:30	鳥取県行政書士会 事務局 ☎0857-24-2744



巡回型
子ども服
リユース事業
11月のご案内

地域の子育てを応援します

巡回型子ども服リユース事業は、ご家庭でサイズが合わなくなった子ども服を必要とされるご家庭に無償で譲渡し、再利用する事業です。

開催日時：11月8日(金) 10:30～11:30

会場：誠道公民館

予約は
不要です

子育て支援センターの実施する「巡回子育てプレイランド」(10:00～11:30)とあわせて開催

- ◎ 子ども服のサイズは50cm～130cmです
- ◎ 数に限りがありますので、お子さまお一人につき10枚程度とさせていただきます
- ◎ 近隣の施設等への駐車はご遠慮ください
- ◎ マイバッグ持参のご協力をお願いいたします

【お問合せ先】境港市社会福祉協議会 TEL 45-6116 FAX 45-6146 (担当 濱田)

衣替えて制服が必要な方へ

～制服しあわせネット事業のご案内～

境港市社会福祉協議会では、市内中学校・高校の制服を広く市民の方々よりご寄付いただき、必要とされているご家庭へ無償で提供しています。経済的な理由等により制服の購入が困難な方、サイズが合わなくなり買い替えが必要な方など、お気軽にご相談ください。

【お問合せ先】境港市社会福祉協議会 TEL 45-6116 FAX 45-6146 (担当 前田)

※在庫がない場合もございますので、予めご了承ください。



こころ温まるご寄付をいただき ありがとうございます

香典返しご寄付芳名録 (令和6年8月受領)

(敬称略)

月日	金額(円)	故人	寄付者	住所	月日	金額(円)	故人	寄付者	住所
8. 5	30,000	—	—	中野町	8.19	30,000	門永サエ子	門永清一	上道町
5	30,000	永井 祐	永井みさ子	三軒屋町	19	30,000	松谷勝美	松谷晃司	岬町
6	50,000	渡辺啓介	渡辺美春	渡 町	21	30,000	武良敏秋	武良 優	高松町
6	30,000	屋敷薫子	屋敷 実	竹内町	27	30,000	深田藤恵	深田隆雄	竹内町
7	20,000	岩佐二六美	岩佐 裕	京 町	28	30,000	定岡 求	定岡敏行	森岡町
8	30,000	永見春代	永見祥二	小篠津町	28	30,000	濱 サチ子	濱 忠人	栄 町
14	30,000	和泉一吉	和泉清恵	中野町	29	30,000	近藤 公	近藤 武	中野町
14	30,000	門脇道枝	門脇誠司	渡 町	30	30,000	小西フミコ	小西 操	上道町
19	30,000	吉田良美	吉田尚希	外江町					



「こだま」への香典返し芳名録掲載につきましては、寄付者ご本人の了解をいただいております。
 一般寄付、香典返しは、高齢者、児童、障がい者の福祉事業、ふれあい総合相談事業等、地域福祉活動を推進する上で貴重な財源として活用させていただいております。なお、一般寄付、香典返しは、境港市社会福祉協議会（浜の里（老人福祉センター）東側）、または境港市役所（福祉課）で受付けています。

境港市連合母子会によるシングルファミリーの 秋のお料理教室 参加者募集

子どもも大人も一緒に、お料理をしながら交流しませんか？
 「シングルファミリー」が対象で、母子会会員以外の方の参加も大歓迎です♪
 小さなお子さん連れでもスタッフがお手伝いできますので、遠慮なくご参加ください

- 日 時 令和6年11月3日(日) 10:00～12:30頃
- 場 所 しおさい会館(境港市大正町97-1)
- 対 象 境港市内在住の母子(父子)家庭、寡婦(夫)家庭の方で
境港市連合母子会の活動に興味のある方
- 参加費 無料
- 持ち物 エプロン、三角巾、マスク
- 申込締切 令和6年10月15日(火)〆切



※申込多数の場合は、親子参加の方等を優先とし、定員15名程度とさせていただきます。

【お問合せ・お申込先】境港市連合母子会事務局(境港市社会福祉協議会内)
 TEL 45-6116 FAX 45-6146 (担当 濱田)

境港市連合母子会公式 LINE はじめました!

お料理教室のお申込は、公式LINEからも可能です。
 *お友達登録後、申込方法等は投稿欄をご確認ください。
 イベント情報、制度案内等も随時掲載していきますので
 まずは、お気軽にお友達登録してみてください。

『秋のお料理教室』
 LINE申込できます▶



母子会LINE QRコード