

さかいみなと

社会福祉協議会だより



No.424

令和6年8月1日

主な内容

- 令和6年度 共同募金による助成申請のご案内 …… 2 3
- 令和5年度 事業報告 …… 4 5
- 令和5年度 決算報告 …… 6
- 9月の相談日 …… 7
 - ／浜の里ほっとギャラリー
 - ／境港市民生児童委員協議会視察研修会
 - ／令和6年度 ふれあいの家援助員レクリエーション講座
- 香典返しご寄付芳名録 …… 8
 - ／敬老会開催のお知らせ
 - ／傾聴講演会「認知症の人の声 伝えたい」

じぶんの町を良くするしくみ。

赤い羽根共同募金

の助成金を受けて実施しています。

今年も児童図書を贈呈しました



みんな
で
絵本を
楽しんで
ね



境港市社会福祉協議会では、幼児が本に親しむことにより豊かな人間性を育んでもらうことを目的として、今年も市内15カ所の保育園・幼稚園等の施設へ児童図書の贈呈を行いました。

絵本を贈った施設からは「新たな絵本との出会いが増え、読み聞かせがとても充実した時間となっています。また、気に入った絵本・好きな絵本を保護者に紹介し、ご家庭で親子の関係を温かく深められるきっかけ作りにも繋がっています」といった声とともに、絵本を楽しんでいる子どもたちの様子の写真が届きました。

平成16年度からはじめた当事業では、これまでに4,794冊の児童図書を贈呈し、絵本の読み聞かせや貸出用としてご活用いただいております。



境港市共同募金委員会より

令和6年度 共同募金による助成申請のご案内

① 一般募金助成事業

境港市共同募金委員会では、市内に活動の拠点を置き、地域活動や福祉活動を目的に活動する地区住民組織（自治会や婦人会、子供会等含む）が取り組む地域福祉推進のための事業や、福祉団体、民間社会福祉施設、NPO・ボランティア団体が行う社会福祉事業に対し、境港市共同募金委員会助成実施要綱、助成基準に基づき助成を行います。

希望される団体は必要書類を添えて下記へ申請してください。

助成対象事業

社会福祉法・更生保護事業法に規定する事業およびその他社会福祉を目的とする事業で、令和7年度に実施する事業。

助成基準

- 地域福祉活動事業助成（自治会や婦人会、子供会等）
1団体、1事業に限り、必要と認める事業費の3/4以内で10万円を上限とする。
- 福祉団体事業助成（市内の福祉活動を行う団体）
1団体、1事業に限り、必要と認める事業費の3/4以内で10万円を上限とする。
- NPO・ボランティア団体助成（福祉を目的とする事業の分野において活動する非営利団体等）
1団体、1事業に限り、必要と認める事業費の3/4以内で10万円を上限とする。
- 民間社会福祉施設助成
1団体、1事業に限り、必要と認める事業費の3/4以内で30万円を上限とする。

申請期間

令和6年8月1日（木）～令和6年11月8日（金）必着

申請方法

要綱、申請書等は境港市共同募金委員会事務局（境港市社会福祉協議会内）窓口でお渡し、または境港市社会福祉協議会ホームページでダウンロードできます。必要書類を添付し、申請してください。



有料広告



地域の介護・医療・福祉を信頼のサービスで

鳥取県済生会地域ケアセンター

〒684-0062 境港市蓮池町78-1
電話 0859-42-3190(代表)

- ・介護老人保健施設はまかせ
- ・居宅介護支援事業所
- ・訪問看護ステーション白鷗
- ・境港市地域包括支援センター（出向）
- ・ホームヘルプステーション白鷗

有料広告

市民の皆様を対象とした
健康&禁煙相談会を
行っております。

★毎月一回・物忘れ相談
・子供薬剤師
・アロマ など

- 当局は「第二種認定指定医療機関」として指定を受けた保険薬局です
- 災害時や新規感染症発生時において対応可能な体制を確保しています
- 緊急避妊薬を備蓄し相談について適切に応需・対応し、調剤を行う体制を確保しています
- 要指導薬品および一般医薬品を販売しています

これからも市民の皆様のお役に立てるよう活動していきます

(有)増谷慶一郎薬局

蓮池店 境港市蓮池町102 TEL0859-47-0325

赤い羽根共同募金

② 地域歳末たすけあい事業

地区住民組織（地区社会福祉協議会、自治会等）が年末年始に取り組む、地域福祉推進のための事業に助成を行います。

希望される団体は、必要書類を添えて、下記へ申請してください。

助成対象事業

歳末たすけあい運動の趣旨に基づく事業で、今年度内に完了する事業。

助成基準

1地区、1事業に限り、5万円を上限とする。

申請期間

令和6年8月1日(木)～令和6年11月8日(金)必着

申請方法

要綱、申請書等は境港市共同募金委員会事務局（境港市社会福祉協議会内）窓口でお渡し、または境港市社会福祉協議会ホームページでダウンロードできます。必要書類を添付し、申請してください。



赤い羽根共同募金

●期間：10月1日～3月31日

歳末たすけあい募金

●期間：12月1日～12月31日

みなさまのご協力をお願いします。



詳細につきましては、境港市共同募金委員会事務局までお問合せください。

【お問合せ先】境港市共同募金委員会事務局（境港市社会福祉協議会内）
TEL 45-6116 FAX 45-6146（担当：大太）

市社協広報誌に掲載する有料広告募集中!!

配布先：自治会加入世帯、市内公民館、小中学校
市民図書館、県内の社会福祉協議会等

発行部数：11,600部（年12回発行）

金額：1段枠（横18cm×縦5cm）10,000円

半枠（横9cm×縦5cm）5,000円

※半枠は1段枠の2分の1相当です。

※上記の金額は、掲載1回ごとに掛かります。

【お問合せ先】境港市社会福祉協議会 TEL 45-6116

岡田

商店

八百屋の原点

▲有限会社

岡田商店

境港市幸神町353 ☎(0859)45-6333
宗像店 ☎0859-39-7711

助け合い 支え合い みんなが笑顔で暮らすまち 令和5年度 境港市社会福祉協議会 事業報告

本会では、市民の皆さまや事業所、福祉関係者等の
あたたかいご理解とご協力をいただきまして、次のような事業を展開しました。

主な事業内容

法人運営事業

会務の運営

- 理事会(4回)、評議員会(3回)、評議員選任・解任委員会(1回)、正副会長会(5回)、監査会(1回)、地区社協会長連絡会(12回)、表彰審査会(1回)



福祉活動事業

市民社会福祉大会の開催

多年にわたり本市の社会福祉の向上のために貢献された方々を表彰し、社会福祉のさらなる発展につなげていくことを目的として開催しています。

地域福祉ネットワークづくり事業

- 第4回ふれあいパラスポーツ体験会の開催
参加者数 約220名 協力団体8団体
- 氷削機の購入 1台



高齢者福祉活動の推進

- 一人暮らし高齢者等に非常時持出セットの贈呈 172件
- 敬老会の開催、記念品配布 対象者 5,921名
- ノルディック・ウォーキング講座の開催
2回 参加延人数26名
- 献立研修会の開催 2回 参加延人数28名



広報活動

- 社会福祉協議会だより「こだま」の発行 12回
- 視覚障がいの方への音訳広報の配布 4名
- 福祉モニター会議の開催 1回



福祉団体等事務局の運営・活動助成

- 福祉団体等事務局の運営 10団体
- 福祉団体への活動助成 7団体



日赤境港市地区事務局の運営

- 日赤会費(募金)実績 4,035千円
- 災害義援金等の受付

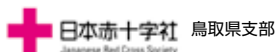

ファミリー・サポート・センター育児サポート事業

- 助成件数 54件 97千円

ふれあい総合相談センターの設置

- 相談件数 94件



児童図書への贈呈

- 15施設 208冊

福祉バスの運行

- 運行回数 68回



巡回型子ども服リユース事業

- 開催回数 7回 参加延人数 141名

フードエイド事業

- 受入件数 18件 提供件数 35件



制服しあわせネット事業

- 受入件数 18件 提供件数 39件



イベント用機器等の貸出

- 貸出件数 36件

車イスの短期貸出

- 貸出件数 51件

善意銀行の運営

地域の皆さまから善意の物品等(タオル、リハビリパンツなど)をいただき、市内の福祉の充実に役立てる事業です。

- 受入件数 27件

会員への弔慰(香典)

- 268件 804千円

地区社会福祉協議会事業

地区社会福祉協議会への活動支援

- 地区社会福祉協議会活動費の助成 3,248千円
食事サービス助成 533千円
- ふれあいサロンの助成 7件



境港市生活支援体制整備事業

生活支援コーディネーターが、地域の見守り体制の整備に向けた取り組みを支援します。

- 支え愛マップづくり支援
- サロン立ち上げ・継続支援

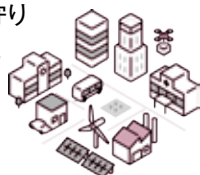

ボランティアセンター事業

ボランティアセンターの運営

- 境港市介護支援ボランティア事業
(市受託事業) 登録者 9名
- 境港市ボランティアセンターの運営委員会の開催(2回)
- 各種ボランティア講座の実施 3回 42名
- 水木しげるロード除草ボランティア 1回 約100名
- ボランティア活動保険掛金の助成 732名加入
助成費 169千円
- 一般社団法人境港青年会議所との連携



介護予防筋力向上トレーニング事業

高齢者の要介護状態を予防するため、健康運動指導士による筋力トレーニングやパワーリハビリのプログラムを実施し、身体機能の維持と運動習慣付けにより生活リズムの改善を図ります。

- 参加延人数 730人(40回)



介護予防・通所型サービス事業

高齢者(要支援1・2等)の生活機能の維持、改善につながるよう、レクリエーションや器具等を用いた運動を行う事業を実施します。

- 参加延人数 692人(47回)

共同募金事業

境港市共同募金委員会事務局の運営と募金活動の推進

- 共同募金事業
 - ①赤い羽根共同募金の実績 4,174千円
 - ②歳末たすけあい募金の実績 2,258千円
- 共同募金事業の助成
 - ①赤い羽根共同募金事業助成 4団体
 - ②歳末たすけあい募金事業助成 8団体



生活困窮者自立支援事業

様々な事情で生活に困りごとを抱えた方を対象に、関係機関との連携を図りながら、制度の活用や自立に向けた伴走型の支援を行います。

- 相談件数 27件 契約件数 6件



特例貸付フォローアップ支援事業

新型コロナウイルス特例貸付の借受人の方を対象に、個々の状況に応じた生活再建への相談、償還の手続き支援、生活課題への対応等を行います。

- 対応延件数 607件

貸付金事業

生活福祉資金の貸付事業

鳥取県社会福祉協議会が行う貸付事業で、低所得世帯、障がい者世帯又は高齢者世帯に対して資金の貸付と必要な相談支援を行うことにより、安定した生活を送れるようにすることを目的とした支援制度です。

- 貸付件数 4件 貸付総額 1,148千円
- 相談延件数 50件



社会福祉資金の貸付事業

境港市と協働で行う貸付金事業で、緊急的かつ一時的に生活の維持が困難になった市民に対し、少額の貸付を行うことで日常生活の安定を図ることを目的とした支援制度です。

- 貸付件数 3件 貸付総額 42千円
- 相談延件数 50件



福祉サービス利用援助事業(日常生活自立支援事業)

日常生活に不安のある高齢者や障がいのある方(知的障がい・精神障がい)が、住み慣れた地域で安心して生活が送れるように、福祉サービスに関する相談や援助、日常的な金銭管理のお手伝いをします。

- 契約件数 22件
- 相談援助延件数 791件



法人後見事業

認知症高齢者や障がいのある方(知的障がい・精神障がい)など判断能力が十分でない方を対象に、本人の財産管理や身上保護を包括的に行い、生活全般の権利擁護を行います。

- 受任件数 7件



障害者相談支援事業

障がいのある方の心身の状況や置かれている環境等を勘案し利用するサービスの内容を定めたサービス利用計画案を作成します。

- 契約件数 29件

※詳しくは市社協のホームページに掲載しております。ぜひご覧ください。

令和5年度 決算報告

社協の財源は、市民の皆様に支えられています

令和5年度に実施した事業に伴う一般会計収支決算を下記のとおりご報告いたします。

収入の部

単位：円

区 分	金 額
会費収益	6,455,000
寄付金収益	7,057,260
経営経費補助金収益	34,615,038
受託金収益	17,454,223
事業収益	1,409,999
負担金収益	190,345
障害福祉サービス等事業収益	675,040
受取利息配当金収益	1,874
雑 収 益	439,459
合 計	68,298,238

支出の部

単位：円

サービ 区分	金 額
法人運営事業	12,121,855
福祉活動事業	39,696,458
共同募金事業	4,505,888
地区社協活動支援事業	2,988,800
障害者相談支援事業	155,742
福祉サービス利用援助事業	2,861,623
法人後見事業	127,680
介護予防筋力向上トレーニング事業	864,500
生活困窮者自立支援事業	2,785,320
生活支援体制整備事業	3,965,282
介護予防・通所型サービス事業	1,135,265
ボランティアセンター事業	3,653,077
国庫補助金等特別積立金	325,000
合 計	75,186,490
当期活動増減差額	△6,888,252

令和5年度 社協会費への

ご協力ありがとうございました

社会福祉協議会では、毎年住民の皆さま方に会費納入のお願いをしております。昨年度も多くの方々にご理解・ご協力をいただきました。誠にありがとうございます。この会費は、地域福祉活動の財源として有効に活用させていただきました。

会 員	会員数・口数	金 額
一般会員(1世帯600円)	10,588世帯	5,672,000円
賛助会員(1口2,000円)	46団体、個人26人 計80口	160,000円
団体会員(1口3,000円)	35団体、計37口	111,000円
特別賛助会員(1口8,000円)	計64口	512,000円
合 計		6,455,000円

貸借対照表

単位：円

借 方		貸 方	
科 目	金 額	科 目	金 額
流動資産	4,946,866	流動負債	5,973,555
基本財産	1,777,816	固定負債	14,181,980
その他固定資産	87,907,889	基本 金	13,893,334
		国庫補助金等特別積立金	320,478
		その他積立金	72,284,920
		次期繰越活動収支差額(うち当期活動増減差額)	△12,021,696 (△6,888,252)
合 計	94,632,571	合 計	94,632,571

あたたかいご寄付をありがとうございました

善意銀行事業

令和6年6月受付

品 名	預託者(敬称略)
紙オムツ	北垣 宏
反射タスキ(200本)	NX境港海陸株式会社
紙オムツ、パッド、ちり紙	匿名

受入



NX境港海陸株式会社 様

広報誌「こだま」への掲載につきましては、寄付者ご本人の了解をいただいております。

浜の里

ほっとギャラリー

8月

デジタルアート 作品展
小林 叶佳期間：8月15日(木)～9月10日(火)
9:00～17:00 ※日祝は休館
場所：浜の里(境港市竹内町40)

境港市は大好きな私の故郷です。これまでにこの土地で私はたくさんの人に育ててもらい、今の自分がいます。お世話になった方々へ「ありがとう」という気持ちとこの故郷への「愛」を込めて、ポップで明るい自分の持つ世界観を表現します。そして目に見えるものと「気持ち」という見えない大切なものをどちらも描くことで、心に響くメッセージを伝えたいです。

愛を散りばめた私のデジタルアート作品展をお楽しみください。

◆毎月の展示を募集しています！
お問合せ先

浜の里 ☎45-2468 まで



ふれあい総合相談センター

9月の相談日

秘密厳守

相談無料

会場：浜の里(境港市竹内町40) 対象：境港市民

★心配なこと、困っていること、何でもOK！

悩みごとのある人は一人で悩まずお気軽にご相談ください。



相談の種類	相談内容	開設日	時間	問合せ先
弁護士による法律相談	専門的な法律に関する相談 要予約	9月13日(金) 9月20日(金)	13:30 ～ 15:30	境港市 社会福祉協議会 ☎45-6116
司法書士による法律相談	司法書士による身近な法律相談 要予約	9月11日(水)	13:30 ～ 15:00	
福祉相談	福祉に関する様々な相談	随時受付	8:30 ～ 17:00	

◎「法律相談」「相続・遺言相談」は予約制ですので事前に予約してください。

※なお、法律相談は初回の方を優先します。

相談の種類	相談内容	開設日	時間	問合せ先
人権相談(人権擁護委員)	人権に関する相談	9月12日(木)	13:00 ～ 16:00	鳥取地方法務局 米子支局 ☎22-6161
行政相談(行政相談委員)	役所の仕事、手続き、サービスなどに関する相談	9月13日(金)	13:30 ～ 15:30	鳥取行政監視 行政相談センター ☎0857-24-5541
相続・遺言相談(行政書士会)	相続・遺言に関する相談 要予約	9月10日(火)	10:30 ～ 12:30	鳥取県行政書士会 事務局 ☎0857-24-2744



“児童福祉の父”石井十次の生涯・偉業を学ぶ

～ 境港市民生児童委員協議会 視察研修会 ～

境港市民生児童委員協議会は本年が「主任児童委員制度創設30周年」に当たるため、児童福祉の父と呼ばれる石井十次の孤児救済について学びました。岡山孤児院発祥の地である岡山市東区上阿知の「石井十次資料室」を訪れ、「石井十次に学ぶ会」の東森会長よりその偉業について説明をいただき、その後上阿知大師堂、地碑を見学しました。

誰もが平等に生き、育つことを実現すべく、困難な道を大胆に進みながら孤児救済に生涯を捧げたその功績を学び、民生児童委員の今後の活動に活かせるヒントが多くありました。

健康寿命を延ばしましょう！～令和6年度 ふれあいの家援助員レクリエーション講座～

6月23日(日)、さかい幸朋苑ナマステホールにて「令和6年度ふれあいの家援助員レクリエーション講座」を開催しました。当日はふれあいの家援助員等49名の参加があり、ADL(日常生活動作)が低下した方にも対応できる運動のほか、援助員の表情や目線の使い方等について、大阪府レクリエーション協会公認講師の足立朋子氏よりご指導いただきました。参加された援助員からは「早速持ち帰って、ふれあいの家でやってみます」「市民の健康寿命延伸、また自分のためにも勉強になりました」との声をいただきました。



こころ温まるご寄付をいただき ありがとうございます

香典返しご寄付芳名録 (令和6年6月受領)

(敬称略)

月日	金額(円)	故人	寄付者	住所	月日	金額(円)	故人	寄付者	住所
6. 3	30,000	遠藤 妙子	梶村 瑞穂	外江 町	6.14	30,000	岡部 京子	岡部 哲也	財ノ木 町
3	50,000	長山 武司	長山 誠司	福定 町	21	30,000	錦織 隆	錦織千枝子	外江 町
4	30,000	並原 健	並原 政行	竹内 町	21	30,000	園山 進	園山 勝	明治 町
5	50,000	足立 勉	足立 利行	上道 町	24	30,000	畑島 保子	青山みかさ	京 町
11	30,000	門脇紀久枝	門脇 好則	上道 町	24	30,000	松本シマ子	松本 清次	誠道 町
12	20,000	柏井志津夫	柏井 史子	森岡 町	27	30,000	林 美治	林 裕希子	馬場崎 町
14	30,000	北垣悠紀夫	北垣 宏	渡 町					

「こだま」への香典返し芳名録掲載につきましては、寄付者ご本人の了解をいただいております。

一般寄付、香典返しは、高齢者、児童、障がい者の福祉事業、ふれあい総合相談事業等、地域福祉活動を推進する上で貴重な財源として活用させていただいております。なお、一般寄付、香典返しは、境港市社会福祉協議会(浜の里(老人福祉センター)東側)、または境港市役所(福祉課)で受け付けています。



敬老会開催のお知らせ



落語家 桂文吾氏

《日程》 9月16日(月・祝)

《会場》 境港市民交流センター(みなとテラス)市民ホール

《対象》 昭和24年4月1日以前生まれの方(対象の方には案内状をお届けします)

《内容》 式典、講演「笑いは人生の宝」 落語家 桂文吾氏

午前の部 渡 外江 境 10:30~12:00 (受付 9:30~)

午後の部 上道 余子 誠道 中浜 14:00~15:30 (受付 13:00~)

駐車場に限りがありますので、公共交通機関等でお越しください。

【お問合せ先】 境港市社会福祉協議会 TEL 45-6116 FAX 45-6146

私たちと一緒に傾聴ボランティアをしてみませんか

傾聴講演会「認知症の人の声 伝えたい」

— 不安やもがき、気力取り戻すまで —

《日時》 8月24日(土) 13:30~15:30 (受付13:00~)

《会場》 境港市民交流センター(みなとテラス)2階 大会議室

《講師》 矢崎 タミコ 氏 (デイサービス元施設長)

《定員》 90名 【要 事前申し込み】

【申込・お問合せ先】 境港市ことぶきクラブ連合会(境港市社会福祉協議会内) TEL 45-6116 FAX 45-6146



参加
無料

一般の方も
参加できます

「2024年台湾東部沖地震 救援金」の受付は、6月28日をもって終了いたしました。

受付金額 46,858円 あたたかいご寄付をありがとうございました。



【お問合せ先】 日本赤十字社鳥取県支部境港市地区(境港市社会福祉協議会内)