

さかいみなと

社会福祉協議会だより

主な内容

- 令和6年度事業計画 …………… 2 3
- 令和6年度予算内訳／皆さまからいただいた大切な会費 …… 4
はこのように使われています
- ボランティア活動のさらなる活性化を目指して…………… 5
／高齢者クラブ“初”の支え愛マップづくり
／令和5年度福祉モニター会議開催
- 卓球パレー参加者募集中／要約筆記者養成講習会 受講者募集 …… 6
／ことぶきクラブ創立60周年 第12回ことぶき研修会
- 6月の相談日／浜の里ほっとギャラリー／温かいご寄付を
ありがとうございました／浜の里 消火避難訓練 …… 7
- 一般寄付・香典返しご寄付芳名録／新入職員紹介 …… 8
／トランポリン教室ボランティア募集
／「令和6年 能登半島地震災害義援金」「2024年 台湾東部沖地震救援金」について



No.421
令和6年5月1日



伊達市長より使い方が説明されました



赤い羽根共同募金

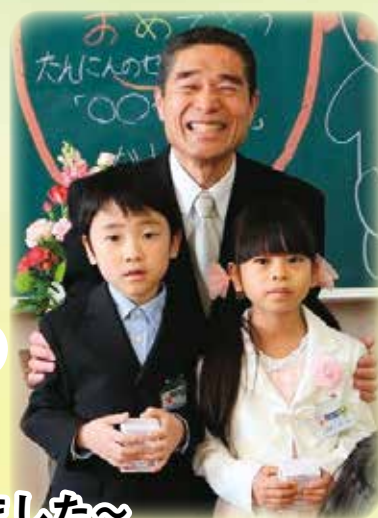

安心して 登下校できる まちづくり

～防犯ブザー贈呈式を行いました～



新生児に贈呈された防犯ブザー

4月10日(水)、市民の皆さまからの共同募金を財源として、境港市内の小学校新生児246名に防犯ブザーを贈りました。余子小学校では新生児39名へむけて、境港市共同募金委員会会長である伊達市長からの贈呈式を行いました。伊達市長より「いつもカバンにつけて、知らない人から声を掛けられたり、怖いなあと思った時は鳴らしてください」との話とブザーの使い方の説明があり、新生児からは「ありがとうございました!」と大きな声でお礼の言葉がありました。皆さまからご寄付いただきました共同募金はこの他にも、児童図書への贈呈、ふれあいバラスポーツ体験会、敬老会、各地区社会福祉協議会の事業などに活用されます。

地域の子育てを応援します

巡回型子ども服リユース事業

巡回型子ども服リユース事業は、ご家庭でサイズが合わなくなった子ども服を必要とされるご家庭に無償で譲渡し、再利用する事業です。

開催日時：5月24日(金) 10:30~11:30

会場：外江ふれあい会館(外江公民館)

子育て支援センターの実施する「巡回型子育てプレイランド」と併せて開催

◎ 子ども服のサイズは50cm~130cmです

◎ 近隣の施設等への駐車はご遠慮ください

◎ 数に限りがありますので、おさまお一人につき5枚までとさせていただきます

◎ マイバッグご持参のご協力をお願いいたします

【お問合せ先】境港市社会福祉協議会 TEL 45-6116 (担当:濱田)



予約は
不要です

社会福祉協議会事業計画

安心して暮らせる地域づくりの推進

住み慣れた地域の中でだれもが安心・安全に暮らせるように、地域で最も身近な近隣住民と一緒に、見守り・支え合い活動の推進を図ります。

非常時持出セット設置事業

独居高齢者世帯などへ、災害時に使用する「緊急避難キット」を民生委員と協働して配布します。



財源 共同募金配分金

福祉バス運行事業

会員の福祉増進を目的に福祉バスを運行することにより、幅広い年代の住民ニーズに応えます。



財源 会費、寄付金、共同募金配分金

視覚障がい者への音訳広報事業

社協広報誌こだまの音訳テープ・CDを作成し、市内の視覚障がいのある方の中から、希望される方に届けます。



財源 会費、寄付金

安否確認も兼ねた食事サービスの実施

高齢者世帯などを対象に各地区で実施する安否確認も兼ねた配食サービスに対して助成を行います。



財源 会費、寄付金、県社協助成金

ふれあいサロンの増設

気軽に近隣住民が集う場としての「ふれあいサロン」を増設し、居場所づくりの推進に努めます。



財源 会費、寄付金

自治会等との連携による生活支援体制整備

生活支援コーディネーターの地域での啓発・助言や「支え愛マップ」作成に加え、地域の福祉活動の推進役の方には市内や近隣の先進的事例紹介や意見交換の場を設け、地域の取り組みを考える機会を提供します。



財源 市受託金

ファミリー・サポート・センター利用促進事業

利用料助成を行うことにより、子育て世帯への支援をします。



財源 会費、寄付金

福祉団体事務局運営と各種事業の支援

民生児童委員協議会、ことぶきクラブ連合会、障がい児(者)育成会、身体障がい者福祉協会、精神障がい者家族会まつば会や連合母子会などの事務局運営を行い、各種事業について協働します。



子ども服リユース事業

子育て支援センターなどと連携し、サイズが合わなくなり着られなくなった子ども服を必要とする世帯に無償で譲渡します。

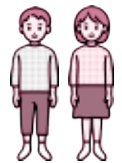

財源 会費、寄付金

敬老会事業

多年にわたり社会貢献されてきた高齢者を敬い長寿を祝うため、敬老会を地区社協と共に開催します。本年も、市民交流センターを会場として式典を実施。併せて、全対象者に記念品を配ります。



財源 会費、寄付金、共同募金配分金、市助成金

地区社会福祉協議会、民生児童委員協議会等との連携

「第5次境港市地域福祉活動計画」に沿った地域福祉を推進するため関係機関との連携を強め、地域における福祉課題に対応していきます。



地区担当制による地域支援

地区担当制による各地区社会福祉協議会や自治会との連携を図り、より一層の地域支援を推進していきます。



地域福祉を推進する人づくり

住民の福祉に対する理解と関心を深めるために、ボランティア講座・研修を開催し、地域福祉の担い手になってもらう人材の育成を行います

境港市ボランティアセンターの運営

- 福祉意識の醸成・啓発と福祉に関する情報発信
- 若年世代への福祉現場での体験機会の提供
- ボランティア活動の推進と福祉人材の育成
- ボランティア講座等の開催（ボランティア入門講座等各種講座・研修の開催）



財源 会費、寄付金、市受託金

- ボランティア活動保険加入支援（保険料の半額助成）
- 境港市ボランティアセンター運営委員会の開催（年2回）
- ボランティアコーディネートの推進（ボランティアニーズの発掘、新規ボランティアの獲得）
- 介護支援ボランティアポイント事業の実施
- 一般社団法人境港青年会議所との連携

令和6年度 主な事業を紹介 境港市

だれもが安心できる福祉サービスの充実

様々な生活のしづらさを抱える住民に向き合い、
個々のケースに応じた相談体制の充実を図っていきます。

生活困窮者自立支援事業

生活困窮者自立支援法に基づき、生活上の困り事や不安がある方に対して早期に相談援助を行うことで自立に向けての支援を行います。



財源 市受託金

えんくるり事業

生計困難者に対して、既存サービスでは対応できない場合に経済的な援助(現物支給)を行います。



財源 県社協事業収入

法人後見事業

認知機能が低下した方の代わりに、財産管理や契約をする成年後見制度を、境港市社会福祉協議会が法人として取り組む事業です。



財源 事業収入

制服しあわせネット事業

市内の中学校・高校を対象に使われなくなった学生服を市民よりご寄付いただき、必要とされるご家庭に無償で提供しています。



財源 会費、寄付金

生活福祉資金貸付事業

鳥取県社会福祉協議会が行う貸付事業で、低所得世帯などに対して資金の貸付と必要な援助指導を行うことにより、経済的自立及び生活意欲の助長促進並びに在宅福祉及び社会参加の促進を図り、安定した生活を送れるよう支援します。



財源 県社協受託金

日常生活自立支援事業 (福祉サービス利用援助事業)

認知症高齢者や知的障がい者、精神障がい者など判断能力が十分でない方を対象に、地域で安心して暮らせるように日常的な金銭管理サービス、重要書類の預かり等の支援を行います。



財源 県社協受託金、事業収入

フードエイド事業

広く市民や企業より寄付を募り、緊急の食糧支援が必要な相談者に対して現物支給を行います。



財源 会費、寄付金

低所得世帯への 社会福祉貸付金事業

境港市と協働で行う貸付金事業で、緊急的に金銭に困った市民に対し、少額の貸付を行うことで日常生活の安定を図る支援を行います。



財源 市借入金

障がい者相談支援事業

障がいのある人の心身の状況や置かれている環境等を勘案し、利用サービスの内容を定めたサービス利用計画案を作成します。



財源 事業収入

介護予防関連事業の 充実・強化

通所型サービス事業・筋力向上トレーニング事業による高齢者の介護予防の促進を行います。



財源 市受託金

ふれあい総合相談 センター事業

市民の各種相談に無料で応じると共に、必要に応じて専門機関や福祉サービスを紹介します。



財源 会費、寄付金

新型コロナウイルス特例貸付 フォローアップ支援事業

新型コロナウイルス特例貸付の借受人の個々の状況に応じた自立支援等の相談支援を行います。



財源 県社協受託金

皆さまから寄せられました
あたたかい一般寄付・香典返しにつきましても、
各福祉事業推進のため、大切な財源として
活用させていただいております。

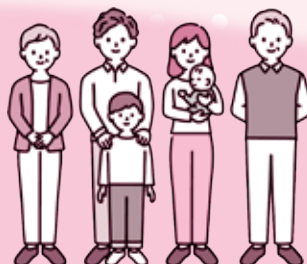

今後ともご理解・ご協力を宜しくお願い致します。

令和6年度予算内訳

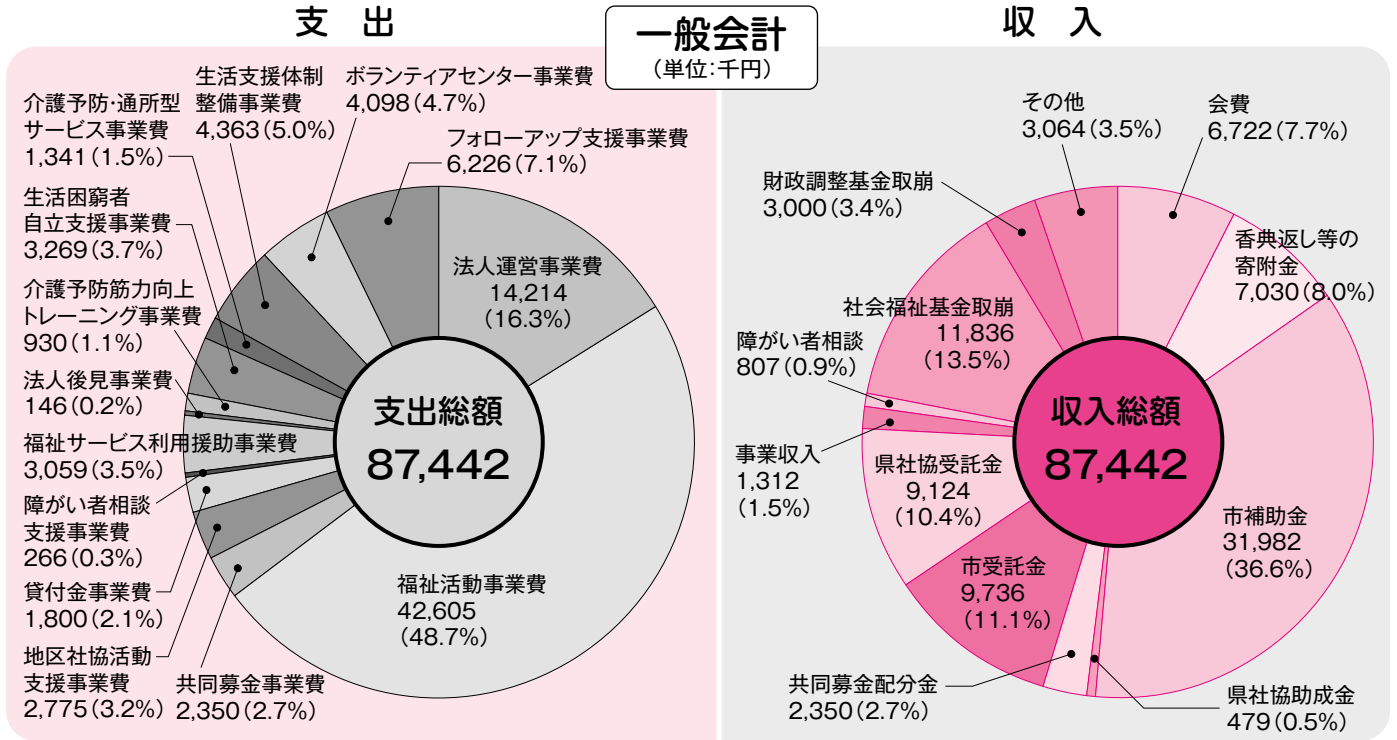

皆さまからいただいた大切な会費は
このように使われています

境港市社会福祉協議会では、一世帯当たり年間600円の会費を頂いて、
それを財源としてさまざまな地域福祉活動を実施しております。
令和6年度も皆さまのご理解・ご協力をお願いいたします。



車イスの無料レンタル



『パラスポーツ体験会』の開催



『巡回型子ども服リユース事業』の実施



子どもたちに『児童図書の贈呈』



『手話ボランティア講座』の実施



大好評の『福祉バス』を運行

境港市社会福祉協議会が行う事業に関して、「こんな事をしてもらいたい」
「こんな事業があればうれしい」など、ご意見をお寄せください。

ボランティア活動のさらなる活性化を目指して

令和5年度第2回境港市ボランティアセンター運営委員会

運営委員会の様子



3月25日(月)、浜の里に於いて「令和5年度第2回境港市ボランティアセンター運営委員会」を開催し、令和5年度の実施事業を振り返り、次年度の活動がさらに活性化するように意見交換を行いました。

境港市ボランティアセンターではこれからも市民の皆さまの参加しやすい事業や講座等を企画してまいりますので、ご理解ご協力をお願いいたします。

「助け合い 支え合い みんなが笑顔で暮らすまち」
について一緒に考えました

令和5年度 福祉モニター会議開催



3月22日(金)、浜の里で「令和5年度境港市社会福祉協議会福祉モニター会議」を開催し、各地区から選出された福祉モニターの皆さまから本会が実施した事業についてご意見等をいただきました。会議では、「コロナ禍が明けて、行事が再開できて良かった」「イベントだけでなく、日常の支援も進めてほしい」などの意見が出ました。

境港市社会福祉協議会では、福祉モニターをはじめとする多くの市民の方々からのご意見・ご要望を伺いながら、今後の事業運営に活かしてまいります。

高齢者クラブ“初”の 支え愛マップづくり

新屋長生会から依頼を受け、生活支援コーディネーターが啓発活動の一環である「支え愛マップづくり」の体験会を開催しました。

「支え愛マップづくり」は町内の地図を広げて災害時の避難支援を考えます。地域の現状を知り、話し合う中で、災害時のみならず日頃からのつながりや支え合いを考えてもらう事を大切にしています。

参加者から「能登半島地震と同じ災害がここで起きたら大変だ。こうやって事前に話し合っておく事が大事だ」「みんなで声を掛け合って助け合っていきたい。若い人たちともつながりを持ち、町内で助け合っていける新屋町を目指したい」と感想をいただきました。



あなたの住む町や高齢者クラブで
“支え愛マップづくり”に取り組んでみませんか？
問い合わせは下記までお願いします。

【お問合せ先】生活支援コーディネーター(志賀、安原)
TEL 45-6116 FAX 45-6146

有料広告

市社協広報誌に掲載する有料広告募集中!!

配布先：自治会加入世帯、市内公民館、小中学校
市民図書館、県内の社会福祉協議会等

発行部数：11,600部(年12回発行)

金額：1段枠(横18cm×縦5cm) 10,000円

半枠(横9cm×縦5cm) 5,000円

※半枠は1段枠の2分の1相当です。

※上記の金額は、掲載1回ごとに掛かります。

【お問合せ先】境港市社会福祉協議会 TEL 45-6116

きこえない・きこえにくい人の社会参加のために

要約筆記者養成講習会 受講者募集

きこえない・きこえにくい人の意思疎通支援を行う
要約筆記者を養成するため、講習会が開催されます。

《日程》令和6年6月17日～11月11日

おおむね月曜日、全21回

《時間》10:00～15:00

《場所》米子コンベンションセンター、他

《内容》実技、きこえない人等に関する講義

《対象》高校生以上

《コース》手書きコース、パソコンコース

《受講料》3000円(テキスト代別途)

《申込方法》郵送、FAX、WEB申込フォーム

詳しくは鳥取県聴覚障害者協会のHPをご覧ください→



《申込締切》6月7日(金)

【お問合せ先】

鳥取県中部聴覚障がい者センター TEL 0858-27-2355

ユニバーサルスポーツで インクルーシブなまちづくり

～みんなで卓球バレーをしてみませんか?～

卓球バレーは卓球台をコートにして、転がすと音の出るボールをネットの下で打ち合います。誰にでも取り組みやすい障がい者スポーツです。一度足を運んでみませんか?どなたでもご参加いただけます。



《日時》毎月第1、第2、第4木曜、第3水曜

13:30～

《場所》浜の里(老人福祉センター) 集会室

《持ち物》上靴・飲み物

【お問合せ先】

境港市身体障がい者福祉協会 担当:渡邊
TEL 45-6116 FAX 45-6146
(境港市社会福祉協議会内)



中浜小スピリッツさんとの交流会

各県大会へ遠征にも出かけます!

上位を目指してみんなで練習しています!

人生100年時代、未来に繋がる地域社会をみなさまとともに創ってまいりましょう!!

未来の扉をみんなで開けよう ～みなとまちの魅力をどーんとお届け～

創立60周年・第12回ことぶき研修会 入場無料・申込不要

《日時》5月19日(日) 13:30～16:00

《会場》境港市民交流センター メインホール

- 1部 第36回全国健康福祉祭とっとり大会(ねんりんピックはばたけ鳥取2024)PR
- 2部 パネルディスカッション
県政・市政・企業等の様々な角度から食や文化、みなとまちの魅力について
- 3部 境港市長とことぶきクラブ会長のよもやま話
笑顔は健康のバロメーター お二人に日頃の出来事やちょっとした気づきを
- 4部 境港市の歌、ふるさと 会場のみなさまと共に
特別出演 シンフォニー少年少女合唱団、さかいみなとウィンドアンサンブル

ご来場いただきました

先着 800名様に

ねんりんピック応援ドーナツ

をプレゼント!

パネリスト



境港市長
伊達憲太郎氏



中海テレビ放送 社長
加藤典裕氏



角屋食品 代表取締役
角谷直樹氏



鳥取県知事
平井伸治氏

司会



元BSSアナウンサー
和田季子さん

●ことぶきクラブ会員以外の方でもご参加いただけますので、みなさまのお越しをお待ちしております。

【お問合せ先】境港市ことぶきクラブ連合会 担当:渡邊

TEL 45-6116 FAX 45-6146(境港市社会福祉協議会内)

有料広告



地域の介護・医療・福祉を信頼のサービスで

鳥取県済生会地域ケアセンター

〒684-0062 境港市蓮池町78-1

電話 0859-42-3190(代表)

- ・介護老人保健施設はまかせ
- ・居宅介護支援事業所
- ・訪問看護ステーション白鷗
- ・境港市地域包括支援センター(出向)
- ・ホームヘルプステーション白鷗

鮮魚、惣菜、干物、ワンちゃん用おやつなどを持って、境港市内の各地で移動販売をしています。一度覗いてみませんか?

現在の訪問場所:外江、渡、福定、美保、竹内など
詳しくは電話でお問合せください

ご希望の場所へ伺うこともできますので、気軽にご相談ください



かやの鮮魚店

外江町2568-2 TEL44-0521(留守の場合はメッセージをお願いします)

[定休日]月曜日、年始、GW、魚市場休場日

有料広告

浜の里

ほっとギャラリー

5月は

ぼうのりえ
房野 梨絵

ポタニーペインティング

期間：5月15日(水)～6月10日(月)
場所：浜の里(老人福祉センター)

「ポタニーペインティング」とは、蓮の葉やゴムの木、インド菩提樹(ボダイジュ)の葉を木のパネルに貼り、スポンジで好きな色をポンポンと叩きながら、自由にのせて着色を楽しむアートです。

葉の形や種類によって葉脈も様々で、色のつき方や見え方も変わり、自分だけの特別な作品を誰でも楽しく作ることが出来ます。

作品を見た方々に元気が出たり、心が癒されたり、ワクワクしたり...と、気持ちにほんの少しでも変化が生まれることが出来たら、とても嬉しく思います。

◆毎月の展示を募集しています！
お問合せ先
浜の里 ☎45-2468 まで



ふれあい総合相談センター

6月の相談日

会場：浜の里(老人福祉センター) 対象：境港市民

★心配なこと、困っていること、何でもOK！
悩みごとのある人は一人で悩まずお気軽にご相談ください。

相談無料



相談の種類	相談内容	開設日	時間	問合せ先
弁護士による法律相談	専門的な法律に関する相談 要予約	6月7日(金) 6月21日(金)	13:30 ~ 15:30	境港市 社会福祉協議会 ☎45-6116
司法書士による法律相談	司法書士による身近な法律相談 要予約	6月12日(水)	13:30 ~ 15:00	
福祉相談	福祉に関する様々な相談	随時受付	8:30 ~ 17:00	

◎法律相談は予約制ですので事前に予約してください。
※なお、法律相談は初回の方を優先します。

相談の種類	相談内容	開設日	時間	問合せ先
人権相談(人権擁護委員)	人権に関する相談	6月3日(月)	13:00 ~ 16:00	鳥取地方法務局 米子支局 ☎22-6161
行政相談(行政相談委員)	役所の仕事、手続き、サービスなどに関する相談	6月14日(金)	13:30 ~ 15:30	鳥取行政監視 行政相談センター ☎0857-24-5541
相続・遺言相談(行政書士会)	相続・遺言に関する相談 要予約	6月11日(火)	10:30 ~ 12:30	鳥取県行政書士会 事務局 ☎0857-24-2744

温かいご寄付をありがとうございました

善意銀行事業 (令和6年3月11日～3月末日)

月	品名	預託者(敬称略)
3	紙パンツ 2袋 ナプキン 9袋	匿名

今月号より広報誌に掲載するご寄付受付期間を前々月末日までとさせていただきます。

一般寄付



住友生命保険相互会社様

火災への備えを

浜の里
消火避難訓練



3月27日(水)、境港消防署の指導のもと浜の里にて、境港市社会福祉協議会と浜の里の職員、また浜の里をご利用の方にご協力いただき、約30名で消火避難訓練を行いました。

日頃の安全点検や火災予防だけでなく、もしもの時には落ち着いて行動できるよう訓練を行い、浜の里を安心してご利用いただけるよう努めてまいります。

有料広告

市民の皆様を対象とした
健康&禁煙相談会を
行っております。

★毎月一回
・物忘れ相談
・子供薬剤師
・アロマ など

○休日夜間を含む開局時間外であっても調剤及び在宅業務、その他相談等に対応できる体制を整えています
○健康サポート薬局、地域連携薬局の認定を受けています
○電子資格確認を行う体制を有しています

これからも市民の皆様のお役に立てるよう活動していきます

(有)増谷慶一郎薬局

蓮池店 境港市蓮池町102 TEL0859-47-0325

有料広告

岡田

商店

八百屋の原点

有限会社

岡田商店

境港市幸神町353 ☎(0859)45-6333
宗像店 ☎0859-39-7711

こころ温まるご寄付をいただき ありがとうございます

一 般 寄 付 (令和6年3月11日～令和6年3月31日)

(敬称略)

月日	金額(円)	氏 名	摘 要
3.13	3,133	住友生命保険相互会社 鳥取支社長 結城崇彰	社会福祉事業へ

香典返しご寄付芳名録 (令和6年3月11日～令和6年3月31日)

(敬称略)

月日	金額(円)	故人	寄付者	住 所	月日	金額(円)	故人	寄付者	住 所
3.14	20,000	濱田信子	濱田富朗	大正町	3.25	30,000	岡本藤夫	岡本律子	中野町
18	30,000	松本千代子	松本一己	幸神町	27	20,000	大家一夫	大家一江	竹内町
19	—	古徳悠	古徳静子	外江町	28	30,000	加藤洋子	仲田美紀	米子市
21	50,000	角幸子	角敏郎	福定町	28	20,000	森島健	森島千穂	上道町
22	30,000	岡田末子	岡田隆男	幸神町	29	100,000	渡邊冷	渡邊成紀	東京都
22	30,000	仲島位子	仲島学	中野町					

・今月号より、広報誌に掲載のご寄付受領期間を前々月末日までとさせていただきます。



「こだま」への香典返し芳名録掲載につきましては、寄付者ご本人の了解をいただいております。一般寄付、香典返しは、高齢者、児童、障がい者の福祉事業、ふれあい総合相談事業等、地域福祉活動を推進する上で貴重な財源として活用させていただいております。なお、一般寄付、香典返しは、境港市社会福祉協議会（浜の里（老人福祉センター）東側）、または境港市役所（福祉課）で受け付けています。

トランポリン教室 ボランティア募集

境港市障がい児(者)育成会では、障がいのある方の社会参加、地域交流、運動不足の解消、保護者同士の交流や情報交換を目的としてトランポリン教室を開催しており、ボランティアを募集しています。

《活動内容》トランポリンの設置・片付け・参加者の見守りなど

《開催場所・日程》

- ナマステホール（誠道町2082 さかい幸朋苑内）
5/11(土)、6/8(土)、6/22(土)、7/6(土)、7/20(土)
8/17(土)、8/31(土)、9/14(土)、9/28(土)

- 境港市民体育館
10/26(土)、11/16(土)、12/21(土)
2/8(土)、3/8(土)

《時間》8:55～12:00

《服装》動きやすい服装、体育館シューズ



【お問合せ先】境港市ボランティアセンター（境港市社会福祉協議会内）
TEL 45-6116 TEL 45-6146（担当：松本）

新 入 職 員 紹 介



地域福祉課 生活支援係

濱田 ちいか

4月より勤務しております。

皆さまが安心して暮らせる地域づくりを目指して励んでいきたいと思っています。

趣味はスイーツ巡りで、甘いものには目がありませんが、仕事の方は自分に甘くならないよう、一生懸命取り組んでいこうと思いますので、どうぞよろしくをお願いします。

令和6年 能登半島地震災害 義援金について

寄付者 〈順不同・敬称略、承諾ある方のみ掲載〉

全日本年金者組合鳥取県境港支部

〈令和6年1月4日～4月1日〉受付総額 **3,593,452円**

多くの方よりご寄付をいただいております。誠にありがとうございます。

【お問合せ先】日本赤十字社鳥取県支部境港市地区（境港市社会福祉協議会内）TEL 45-6116 TEL 45-6146

2024年 台湾東部沖地震 救援金について

4月3日に発生した台湾東部沖地震では、大規模な被害が報告されています。台湾赤十字による救援・復興活動を支援するため救援金の受付を開始しています。

- ・窓口（境港市社会福祉協議会、境港市役所福祉課）
- ・救援金箱の設置（境港市役所〔市民課、福祉課、保健相談センター〕境港市社会福祉協議会）