

社会福祉協議会だより

さかなと

No.304

平成26年8月5日

主な内容

- あなたの暮らしをお手伝いします ②
／温かいご寄付ありがとうございます
／夕涼み会／ボランティア大募集
- 9月の相談日／レクリエーション研修会 ③
／敬老会(後期)日程のご案内
／福祉モニター募集／手話ボランティア講座開催
- 一般寄付・香典返しご寄付芳名録 ④
／いきいき浜っこ祭



じょうずに釣れたかな



かっこいいなあ

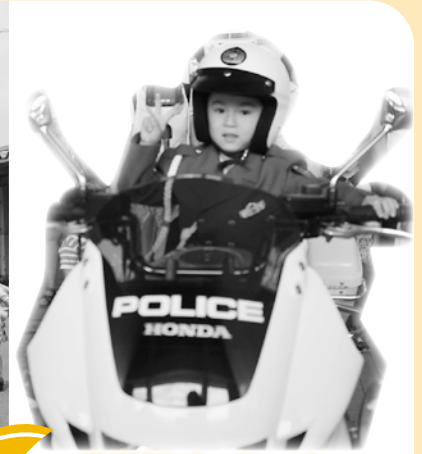

警察官になっちゃった

第17回 夢みなと子どもまつり



チラシ・ポスターのイラストに
作品が選ばれた なかせ くう さん

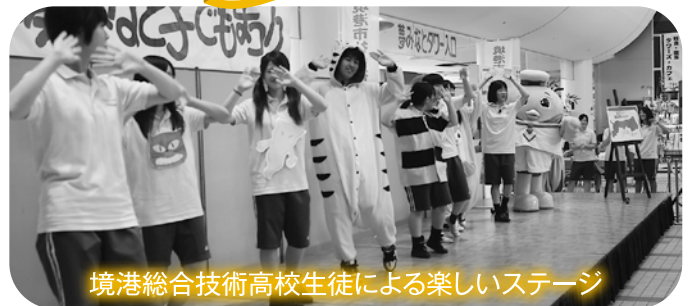

境港総合技術高校生徒による楽しいステージ

未来を担う子ども達の豊かな人間性を育てることを目的に、17回目を迎えた「夢みなと子どもまつり」を7月6日に夢みなとタワーで開催し、親子ら約3,000人が来場して、各種コーナーで交流しました。参加した子ども達は元気いっぱい、盛りだくさんのイベントを満喫していました。ご来場いただきました各参加団体、後援団体、協力団体の皆さまに感謝申し上げます。なお、この事業は社会福祉協議会会費及び共同募金の配分金を受けて実施しています。



大盛況のオープニング!!



境港市社会福祉協議会ホームページぜひご覧下さい!!

境港市社協

検索

<http://sakaiminato-shakyo.jp>

携帯電話からはこちらのQRコードでご覧になれます。

みんなで楽しく レクリエーション研修会

とき **9月22日(月)**
13:30~15:00

ところ **保健相談センター**

※動きやすい服装でお出かけください。

◎参加希望の方は下記へお問合せください。
境港市役所 長寿社会課
☎47-1039 まで

敬老会(後期)日程のご案内

地区	日時	会場
上道	9月7日(日) 午前10時~	小学校講堂
余子	9月7日(日) 午後1時30分~	ナマステホール
誠道	9月13日(土) 午後2時30分~	ナマステホール

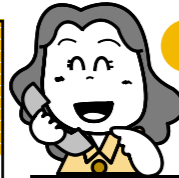

ふれあい総合相談センター

9月の相談日

会場：浜の里(老人福祉センター)です。

★心配なこと、困っていること、何でもOK!
悩みごとのある人は一人で悩まずお気軽にご相談ください。

相談無料

秘密厳守

相談の種類	相談内容	開設日	時間
心配ごと相談 (民生委員) (司法書士)	心配ごとや、日常生活上のいろいろな問題 (9月は第1・第4金曜日)	9月5日、26日	13:00 } 16:00
法律相談 (弁護士)	法律に関する相談 (9月は第2・第3金曜日)	9月12日、19日	13:30 } 15:30

◎法律相談は予約制ですので事前に予約してください。

※なお、法律相談は初回の方を優先します。

境港市社会福祉協議会
☎45-6116

相談の種類	相談内容	開設日	時間
人権相談 (人権擁護委員)	人権に関する相談 (毎月第2木曜日)	9月11日	13:00 } 16:00
行政相談 (行政相談委員)	役所の仕事、手続き、サービスなどに関する相談 (毎月第2金曜日)	9月12日	13:00 } 16:00

問合せ先

人権相談：
鳥取地方事務局
米子支局
☎22-6161
行政相談：
鳥取行政評価事務所
行政相談課
☎0857-24-5542

平成26年度 境港市社会福祉協議会 手話ボランティア講座開催!!

日時 第1回 平成26年10月 1日(水)
第2回 平成26年10月 8日(水)
第3回 平成26年10月15日(水)
第4回 平成26年10月22日(水)
※10:00~11:30の全4回

場所 浜の里(老人福祉センター)集会室

対象者 障がい者ボランティアや手話に関心・興味のある方

参加費 無料 定員 30名程度

締切日 平成26年9月26日(金)

【申込先】境港市社会福祉協議会 ☎45-6116 西原まで

★ 福祉モニター募集 ★

境港市社会福祉協議会では、会員のご意見やご要望を継続的に聴取し、事業に反映させることを目的として、福祉モニターを設置しています。3名を公募いたしますので、福祉モニターをご希望される方、または詳細が知りたい方は、境港市社会福祉協議会までお問合せください。なお、モニターの要件等は下記のとおりです。

【福祉モニター要件】モニターは、募集年度の4月1日現在満20歳以上の方で、市内に住所を有する方、市内に通勤している方、市内で活動している方から会長が委嘱します。

(任期：平成26年10月1日~平成28年9月30日)

【謝礼】謝礼は、モニター1名に対し年額5,000円とし、1年を単位として一括して支払います。

【締切日】平成26年9月19日(金)まで

福祉モニターになっていただいた方は、境港市社会福祉協議会が行う事業を少なくとも1回は見学し、福祉モニター会議(年2回程度)で意見を出してもらったり、境港市社会福祉協議会に関するアンケート調査に回答してもらいます。

境港市社会福祉協議会 ☎45-6116 西原まで

あなたの暮らしをお手伝いします

日常生活自立支援事業(旧：地域福祉権利擁護事業)

通帳やお金の置き場所を忘れてしまう...

色々な書類が届くけど、内容がよくわからない

ヘルパーに来てほしいけど、どこに頼んだらよいかわからない

手元に通帳を持っているとすぐお金を使ってしまう



日常生活自立支援事業(旧：地域福祉権利擁護事業)とは?

認知症や障がい(知的障がい・精神障がい)などのため、判断能力が十分ではない方や、日常生活に不安のある方が、住み慣れた地域で安心して生活できるようお手伝いをする事業です。

何をお手伝いするのですか?

- 福祉サービスの利用援助
福祉サービスを上手に利用していただくために、情報提供や利用手続きをお手伝いします。
- 日常的金銭管理サービス
生活費の払い戻し、公共料金の支払いや年金の受け取りなど日常のお金の管理をお手伝いします。
- 書類等預かりサービス
通帳、印鑑、証書など大切な書類をお預かりします。 ※有料です

ご相談・お問い合わせ先

境港市社会福祉協議会 TEL 45-6116 FAX 45-6146
または西部福祉サービス利用支援センター(米子市社会福祉協議会内)
TEL 35-3570 FAX 23-5495

温かいご寄付ありがとうございます。



オールミュージック・ユニオン 様



美哉幼稚園PTA 様

有料広告

処方せん受付

増谷薬局

● 蓮池店 ●

境港市蓮池町102
TEL (0859)47-0325
FAX (0859)47-0322

● 元町店 ●

境港市元町1797
TEL (0859)42-3436
FAX (0859)42-2011

大切な人を「いつも」「そっと」見守ります

人感センサー、ボタン通報器
かんたん設置
インターネットで状況確認
もしもの時メールでお知らせ

詳細はホームページまたはお電話で M2Mテクノロジー株式会社 ☎640-8341 和歌山県和歌山市黒田1-1-19

2,280円~^{月額利用料} **FREE** 0120-932-334 ^{9:00~21:00}

http://portal.kizuna-one.jp/ インターネットで『絆-ONE』をご確認ください M2M0043

有料広告

ボランティア大募集!

○障がい児(者)のトランポリン教室

会場 境港市民体育館

日時 8/30、9/20、10/11、11/1、22
(9:30~11:40)

その他にも色々なボランティアがあります。参加してみたい方は是非ご連絡ください。

境港市民総合ボランティアセンター ☎47-1206 または
境港市社会福祉協議会 ☎45-6116 まで

第18回 夕涼み会 障がい者作品展

からふる あ〜と

日時：8月24日(日) (雨天中止)
場所：老人福祉センター裏庭

「地域の皆様と共に」
主催/境港市障がい児(者)育成会



こころ温まるご寄付をいただき ありがとうございます

一般寄付 (平成26年6月16日～平成26年7月15日)

(敬称略)

月日	金額(円)	氏名	摘要
6.23	2,000	美哉幼稚園PTA	社会福祉事業へ
7.8	30,000	オールミュージック・ユニオン	〃

香典返しご寄付芳名録 (平成26年6月16日～平成26年7月15日)

(敬称略)

月日	金額(円)	故人	寄付者	住所	月日	金額(円)	故人	寄付者	住所
6.16	70,000	渡邊 進	渡邊 憲二	幸 神 町	7.7	30,000	永見 茂子	永見 敏郎	幸 神 町
17	50,000	吉本 節子	吉本 至	中 町	7	30,000	川西 洋子	川西 孝治	竹 内 町
17	30,000	足立 至	足立 律子	中 野 町	8	50,000	遠藤 善二	遠藤 淳一	馬 場 崎 町
20	30,000	景山 義	景山いづみ	中 野 町	8	50,000	門 永 勤	門 永 章 宏	上 道 町
23	30,000	坂本 久子	坂本浩太郎	上 道 町	8	100,000	浅野 貢	浅野智恵子	外 江 町
24	70,000	遠藤 和子	遠藤 健司	中 野 町	9	—	外園 正昭	(匿名)	—
24	100,000	池田 弘	池田直人	福 定 町	9	30,000	永吉 信子	永吉 正 視	誠 道 町
27	500,000	中村富士子	中村 正之	中 野 町	9	100,000	中平 貞雄	中平 治	弥 生 町
27	20,000	足立 勇子	足立 和正	外 江 町	10	30,000	今出 操	今出 恵二	清 水 町
7.1	30,000	足立 正博	足立 恵美子	上 道 町	14	30,000	江村 幸男	江村 孝子	上 道 町
3	30,000	長衛 義雄	長衛 治	福 定 町	14	30,000	松本 善治	松本 直子	渡 町
4	30,000	達宮 正起	達宮 栄良	大 正 町	15	20,000	松本 美智子	松本 明美	渡 町
7	30,000	上灘 健	上灘 伸也	福 定 町					

■「こだま」への香典返し芳名録掲載につきましては、寄付者ご本人の了解をいただいております。

一般寄付、香典返しは、高齢者、児童、障がい者の福祉事業、ふれあい総合相談事業等、地域福祉活動を推進する上で貴重な財源として活用させていただいております。なお、一般寄付、香典返しは、境港市社会福祉協議会(浜の里・竹内町老人福祉センター東側)、または境港市役所(福祉課)で取扱っています。

境港市福祉文化祭
第34回

いきいき浜っ子祭

雨天中止 皆さまのご来場をお待ちしております。

とき 9月21日(日) 9時30分～12時

ところ 夕日ヶ丘メモリアルパーク

主催 境港市社会福祉協議会

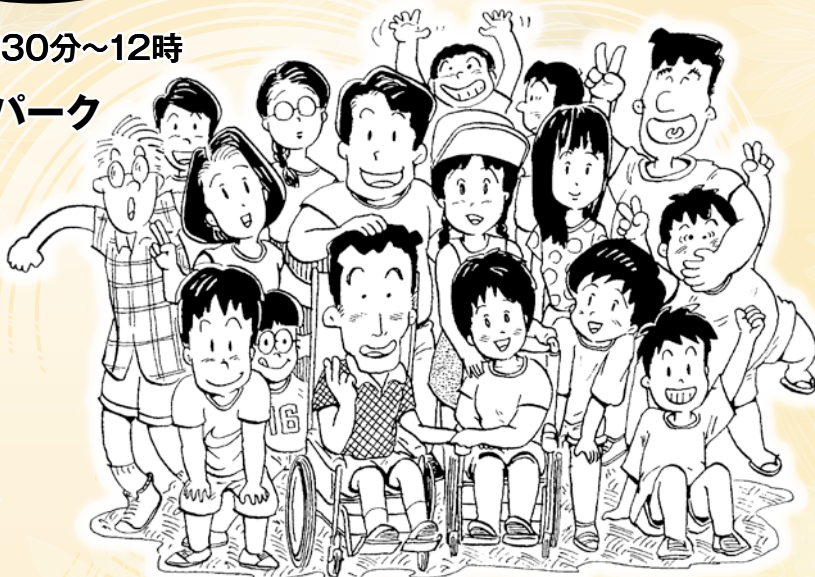
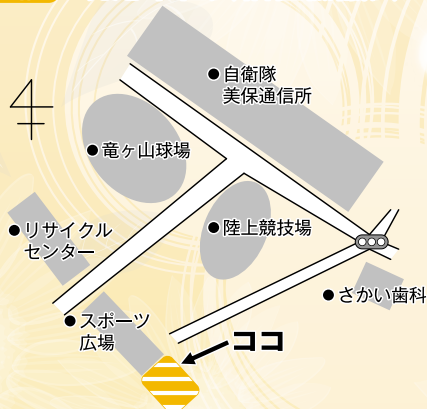

※詳細につきましては、9月号に掲載します。お楽しみに!!