

社会福祉協議会だより

# さか い み な と

No. 336

平成29年4月1日

### 主な内容

- 平成29年度事業計画 ..... ②③
- 平成29年度予算内訳 ..... ④  
／認知症徘徊者模擬訓練／社協パンフレット作成
- 献立研修会開催／「まつば会」会員募集 ..... ⑤
- 生活困窮者自立支援事業 ..... ⑥
- 5月の相談日／福祉車輛の贈呈 ..... ⑦  
／浜の里ほっとギャラリー4月のご案内／災害義援金
- 香典返しご寄付芳名録 ..... ⑧  
／境港市社会福祉協議会員の募集  
／ボランティア活動保険加入のお知らせ

## 皆様から頂いた大切な会費は このように使われています

境港市社会福祉協議会では、1世帯当たり600円の会費(1年間分)を頂いて、それを財源として様々な地域福祉活動を実施しております。平成29年度も皆様のご理解・ご協力をお願いいたします。

事業の一部を抜粋



会場が人で溢れる「夢みなと子どもまつり」



各地区で「敬老会」を開催



「手話ボランティア講座」の開催



大好評の「福祉バス」を運行



車イスや氷削機など無料貸出

境港市社会福祉協議会が行う事業に関して、「こんな事をしてもらいたい」「こんな事業があればうれしい」などのご意見をお寄せください。

境港市社会福祉協議会 ☎45-6116 FAX45-6146 〒684-0043 境港市竹内町40番地

境港市社会福祉協議会ホームページぜひご覧下さい!!

境港市社協

検索

<http://sakaiminato-shakyo.jp>



携帯電話からはこちらのQRコードでご覧になれます。

# 安心して暮らせる地域づくりの推進・実施

住み慣れた地域の中で誰もが安全・安心に暮らせるように、地域で最も身近な近隣住民と一緒にやって行く、見守り・支え合い活動の推進を図ります。

## 非常時持出セット設置事業

独居高齢者世帯などへ、災害時に使用する「緊急避難キット」を民生委員と協働して配布します



財源:共同募金配分金

## 福祉バス運行事業

会員の福祉増進を目的に福祉バスを運行することにより、幅広い年代の住民ニーズに応えます



財源:会費、寄付金、共同募金配分金

## 視覚障がい者への音訳広報事業

音訳テープを作成し、市内の視覚障がいのある方の中から、希望のある方に対しテープを届けます

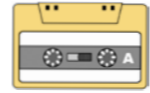

財源:会費、寄付金

## 安否確認も兼ねた食事サービスの実施

高齢者世帯などを対象に各地区で食事サービスの助成を行い、安否確認も兼ねて実施します



財源:会費、寄付金

## ふれあいサロンの増設

気軽に近隣住民が集う場としての「ふれあいサロン」を増設し、居場所づくりの強化に努めます



財源:会費、寄付金

## 生活支援体制整備事業

生活支援コーディネーターを配置し、地域における生活支援・介護予防の提供体制の整備に向けた取り組みを推進します



財源:市受託金

## ファミリー・サポート・センター利用促進事業

利用料助成を行うことにより、子育て世帯への支援をします



財源:会費、寄付金

## あったかハートおたがいさま事業

モデル地区を選出し、3カ年計画で見守りなど地域支え合い体制の強化を図り、住民間の情報交換の場を確保するなど住民の福祉力の向上に向けた取り組みを行います(2年目)



財源:県社協受託金

# ボランティア活動の推進・啓発と人材育成

住民の福祉に対する理解と関心を深めるために、ボランティア講座・研修会を開催し、地域福祉の担い手になってもらうべき人材の育成を行います。

## ボランティアの育成、活動支援の推進

- ★レクリエーション講座の開催  
ふれあいの家援助員、協力員等の技術向上を目的に実施します
- ★手話講座の開催、サークル活動の支援  
障がい者の地域社会における共生の実現に向けて、手話講座を開催します
- ★ボランティア活動保険掛金の助成



財源:会費、寄付金

## 災害ボランティアセンター訓練の参加

鳥取県社会福祉協議会が主催の災害ボランティアセンター運営模擬訓練に参加し、平時に備えておくべきこと、災害発生後に社会福祉協議会としてどのような行動をすればよいかを学びます



# 財政の健全化、行政・関係機関や各種団体との連携強化

## 行政機関等との連携強化

行政の関係各課との連携を密にし、市民サービスの強化を図ります



## 福祉団体事務局運営

民生児童委員協議会、ことぶきクラブ連合会、障がい児(者)育成会、身体障がい者福祉協会、精神障がい者家族会まつば会などの事務局運営と各種事業の協働を行います

## 地区担当制による地域支援

地区担当制による各地区社会福祉協議会や自治会との連携を図り、より一層の地域支援を推進していきます



# 境港市社会福祉協議会事業計画

## 社会的援護を必要とする世帯や生活困窮世帯への個別支援の実施・強化

地域で支援を必要とする住民が、適切な福祉サービスを安心して利用できる相談・支援活動を推進します。

## 生活困窮者自立支援事業

生活困窮者自立支援法に基づき、生活困窮者の方に対して早期に相談援助を行うことで自立に向けての支援を行います



財源:市受託金

## えんくるり事業

生計困難者の方に対して、既存サービスでは対応できない方に経済的な援助(現物支給)を行います



財源:県社協事業収入

## 法人後見事業

認知機能が低下した方の代わりに、財産管理や契約をする成年後見制度を、境港市社会福祉協議会が法人として受任する事業です



財源:事業収入

## 制服しあわせネット事業

市内の中学校を対象に使われなくなった学生服を市民より提供いただき、困窮世帯へ学生服を提供します



財源:会費、寄付金

## 障がい者相談支援事業の実施

障がいのある人の心身の状況や置かれている環境等を勘案し、利用するサービスの内容を定めたサービス利用計画案を作成します



財源:事業収入

## 福祉サービス利用援助事業の実施

認知症高齢者や知的障がい者、精神障がい者など判断能力が十分でない方を対象に、地域で安心して暮らせるように日常的な金銭管理サービス、重要書類の預かり等の支援を行います



財源:県社協受託金 事業収入

## フードエイド事業

広く市民や企業より寄付を募り、緊急の食糧支援が必要な相談者に対して現物支給を行います



財源:会費、寄付金

## 生活福祉資金貸付事業

鳥取県社会福祉協議会が行う貸付事業で、低所得世帯などに対して資金の貸付と必要な援助指導を行うことにより、経済的自立及び生活意欲の助長促進並びに在宅福祉及び社会参加の促進を図り、安定した生活を送れるよう支援します



財源:県社協受託金

## 低所得世帯への社会福祉貸付金事業

境港市と協働で行う貸付金事業で、緊急的に金銭に困った市民に対し、少額の貸付を行うことで日常生活の安定を図る支援を行います



財源:市借入金

## 災害罹災者援護事業

火災など災害により罹災された世帯に見舞金を贈ります



財源:寄付金

## ふれあい総合相談センター事業

市民の各種相談に無料で応じると共に、必要に応じて専門機関や福祉サービスを紹介します



財源:会費、寄付金

## 車イス短期貸出事業

自走式、介助式の車イスを無料で短期レンタルします



## 介護予防関連事業の充実・強化



## 通所型サービス事業

要支援1・2及び事業対象者に対し、いつまでも在宅で自立した生活が持続できるよう、介護予防のサービスを提供します

財源:市受託金

## 筋力向上トレーニング事業

高齢者の要介護状態を予防するため、健康運動指導士による筋力向上トレーニング事業の取組みを行います

お気軽にご相談ください! 境港市社会福祉協議会 ☎45-6116

皆様から寄せられました香典返し・寄付金等につきましても、各福祉事業推進のために大切な財源として活用させていただいております。今後ともご理解・ご協力を宜しくお願い致します。

# 平成29年度予算内訳

**支出** 支出総額 100,031

## 一般会計

(単位:千円)

**収入** 収入総額 100,031

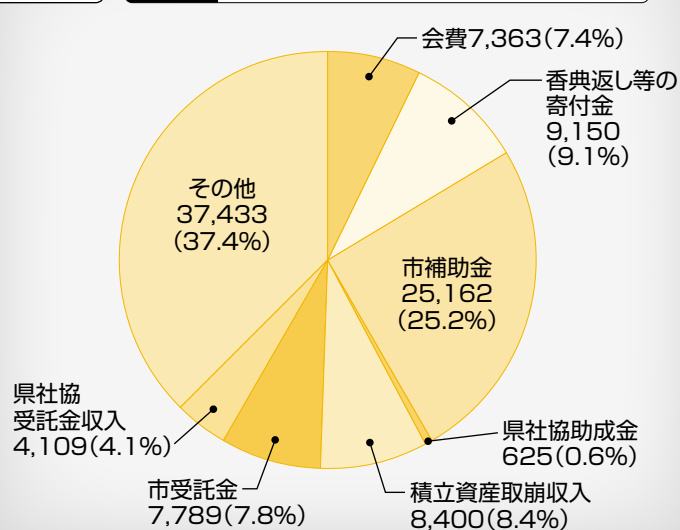
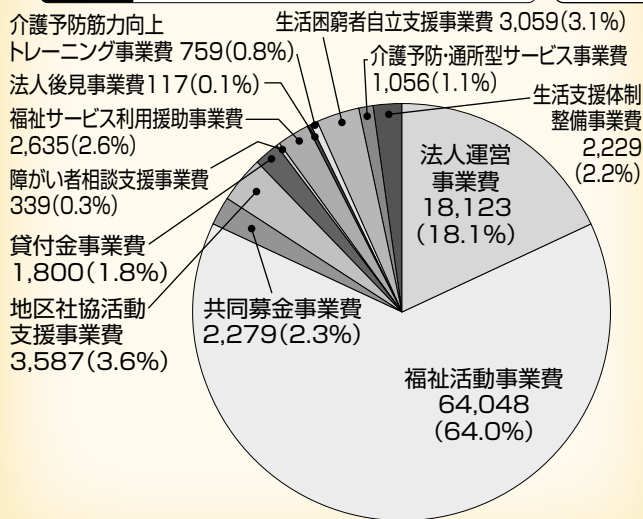

# 認知症徘徊者模擬訓練

## 渡地区



3月12日に約90名参加のもと「渡地区認知症徘徊者模擬訓練」が実施されました。市社協職員3名が認知症高齢者に扮して渡地区内に分散し、地域住民と渡小学校4年生による搜索活動が行われました。発見した徘徊者に対し①後ろから声を掛けず驚かせない、②相手の目線に合わせてやさしい口調で話す、③はっきりとした言葉で話す等の具体的な対応方法を参加者同士で学び合いました。参加した小学生からは「困っている人を見つけたら声を掛けていきたいです」との声をいただきました。

# 社協のパンフレットを作成しました♪

境港市社会福祉協議会ではこのたび「社協ではどんな事業をやっているの?」、「相談したい時はどこに連絡するの?」など皆さまからの疑問にお答えするパンフレットを作成しました。是非、社協のことをもっと知っていただきたいと思います。【相談先は社協まで】を合言葉に職員一同が一丸となって地域福祉の向上に努めてまいりますので今年度も宜しくお願い致します。



# 献立研修会開催



参加者の方は手際よく調理されていました。

3月8日保健相談センターにて、さかい幸朋苑管理栄養士の松本幹氏を講師に招き、「高齢者向け弁当に適した献立」と題して普段から高齢者食事サービスに関わっている調理員などを対象に第1回献立研修会を開催しました。参加者15名はひじきちらし寿司や小松菜のしらす和え、豆乳抹茶プリンなど4品を作り、参加者からは「地域に持ち帰って作ってみたい」との感想が寄せられました。



栄養や色どりに配慮した献立です。

## [まつば会] 会員募集!

境港市精神障がい者家族会まつば会では会員を募集しています。

お問合せ先

境港市社会福祉協議会 竹内町40番地  
Tel. 45-6116

お気軽にご相談を!

生活困窮者自立支援事業

# 生活に困ったら社協へ相談

食べることに困っていませんか?生活する中で悩み事がありますか?様々な悩み事が重なり合って、暮らしにくさや生きづらさにつながっているかもしれません。ひとりでは解決が難しいその悩みをひとつずつ整理していきませんか?支援員と一緒に考え、解決へのお手伝いをします。ご家族など周りの方からの相談もお受けいたします。ひとりで抱え込まずにまずはご相談ください。

たとえば

生活が苦しいなあ。  
どこに相談したらいいかわからない。  
どうしよう...



社協に  
相談してみましょう

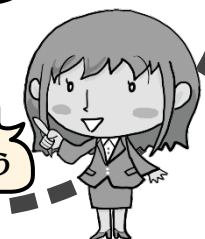

入口

どんなことに困っていますか?



## 1 相談

社協職員が聞き取りの中で課題の整理と把握を行います。

本人のがんばりを  
サポートします



## 3

相談支援員  
による寄り添い型・伴走型の支援

## 2 サポート(専門支援)

関係機関へ繋ぐなど一人ひとりにあった支援を行います。

- 生活のリズムづくり
- 就労に関する相談
- 福祉的支援(制度利用など)
- 住居について ……など

出口

## 4 自立

社協に相談して  
良かった!



連絡先：境港市社会福祉協議会  
Tel. 45-6116

### サービス内容

#### ●自立相談支援事業

あなただけの支援プランを作ります。

生活に困りごとや不安を抱えている場合は、まずはご相談ください。相談を受けてから、どのような支援が必要かあなたと一緒に考え、具体的な支援プランを作成し、寄り添いながら自立に向けた支援を行います。また、課題の解決に向けて様々な機関や制度の利用に繋がります。

#### ●住宅確保給付金の相談

離職などにより住居を失った方、または失うおそれの高い方には、就職に向けた活動をすることを条件に、一定期間、家賃相当額を支給する制度です。申請が必要な場合は福祉事務所へ繋がります。(支給決定事務は福祉事務所で行われます)



**浜の里**  
**ほっとギャラリー**  
**4月は**  
**日洋会**  
**角 勝子 (絵画)**  
**川端 八千代 (木彫り)**  
**期間 4月10日(月)~5月10日(水)**  
**場所 浜の里 (老人福祉センター)**  
**◆◆出展にあたってのコメント◆◆**  
 近年各地で地震や台風など自然災害が発生。多くの犠牲があり心痛の思いであるが、こうして健康で絵を描けることがとても幸福だと思う。  
 8年前、ルーヴル美術館、ノートルダム寺院を巡り、感動の日々を過ごし念願がかなった。春の日洋展に向けアトリエでキャンバスに向かうことが多い。絵筆をとりながら挫折や疑問の連続であるが、窓のそばの梅やろうばいの花に癒される。今年も春の訪問者、うぐいすの美しい鳴き声に励まされる。情熱的でエネルギーに満ちた画家セザンヌが生涯愛したサント・ヴィクトワール山を現地で見てみたいと夢のようなことを考えている。  
 角 勝子 (日洋会)

**毎月の展示を募集しています!**  
**お問合せ ☎45-2468まで**

**ふれあい総合相談センター**  
**5月の相談日**  
**会場：浜の里〔老人福祉センター〕です。**  
**相談無料**  
**秘密厳守**

★心配なこと、困っていること、何でもOK!  
 悩みごとのある人は一人で悩まずお気軽にご相談ください。

相談の種類	相談内容	開設日	時間
心配ごと相談 (民生委員) (司法書士)	心配ごとや、日常生活上の いろいろな問題 (5月は第4金曜日)	5月26日	13:00 } 16:00
法律相談 (弁護士) <b>要予約</b>	法律に関する相談 (5月は第2・第3金曜日)	5月12日、19日	13:30 } 15:30

◎法律相談は予約制ですので事前に予約してください。  
 ※なお、法律相談は初回の方を優先します。

境港市社会福祉協議会  
**☎45-6116**

相談の種類	相談内容	開設日	時間
人権相談 (人権擁護委員)	人権に関する相談 (毎月第2木曜日)	5月11日	13:00 } 16:00
行政相談 (行政相談委員)	役所の仕事、手続き、サービスなどに関する相談 (毎月第2金曜日)	5月12日	

**問合せ先**

**人権相談：**  
 鳥取地方法務局  
 米子支局  
 ☎22-6161  
**行政相談：**  
 鳥取行政評価事務所  
 行政相談課  
 ☎0857-24-5542

**ご報告**  
**災害義援金**  
 (平成29年2月11日~3月15日)  
 ✨平成28年鳥取県中部地震災害義援金  
**募金箱 ¥15,049**  
 ✨平成28年熊本地震災害義援金  
**募金箱 ¥1,821**

**ご利用ください! 福祉バス**  
 地域の交流やふれあい、福祉活動にご利用いただき、利用される皆様に喜ばれております。申し込み予約、利用の空き状況等の確認は電話でも可能です。  
 福祉バスは皆様からの会費、共同募金の配分を受けて運行しています。  
  
**【お問合せ】境港市社会福祉協議会**  
**電話 45-6116まで**

**福祉車輛の贈呈**  
**贈呈者：一般社団法人 生命保険協会鳥取県協会**



**ありがとうございました**

有料広告

◎地域に根ざしたかかりつけ薬局を目指しております

- 健康相談
- セルフメディケーション
- 在宅介護サービス
- 禁煙指導
- 健診の紹介
- 認知症サポート

**保険調剤(有)増谷慶一郎薬局**

蓮池店 境港市蓮池町102 TEL0859-47-0325  
 元町店 境港市元町1797 TEL0859-42-3436

有料広告

**岡田**  
**商店**  
**八百屋の原点**  
**有限会社**  
**岡田商店**

境港市幸神町353 ☎(0859)45-6333  
 宗像店☎0859-39-7711 日吉津店☎0859-37-1388

# こころ温まるご寄付をいただき ありがとうございます

## 香典返しご寄付芳名録 (平成29年2月11日～平成29年3月10日)

(敬称略)

月日	金額(円)	故人	寄付者	住所	月日	金額(円)	故人	寄付者	住所
2.13	30,000	都田ちゑ子	都田茂行	米子市石井	2.27	30,000	佐々木好子	佐々木昌業	渡 町
13	50,000	阿部助一	阿部 稔	上道町	27	30,000	池淵晴夫	池淵勝子	上道町
13	30,000	森脇和徳	森脇啓介	花 町	3. 1	30,000	入江博治	入江共子	福定町
14	50,000	森本梅子	森本茂昭	上道町	1	30,000	住田恒治	住田弘子	外江町
14	30,000	大江美知子	大江勝彦	大正町	1	30,000	長尾寿三	長尾千寿枝	外江町
15	50,000	濱田ヒデコ	濱田勝利	芝 町	2	30,000	曾根幸一	曾根健一郎	浜ノ町
16	30,000	浜田幸子	仁宮宗一郎	渡 町	6	30,000	西村文子	西村敏史	東本町
17	30,000	松本美和子	松本 浩	誠道町	7	30,000	井上英香	井上 茂	蓮池町
20	200,000	松本千夏	松本勝志	上道町	7	50,000	金津君江	金津善九郎	清水町
21	30,000	角百合子	角 操	森岡町	9	100,000	市場 聰	市場和志	馬場崎町
21	20,000	渡邊 忍	渡邊優子	誠道町	10	100,000	近藤孝昭	近藤のぶ子	中野町
27	30,000	濱田俊夫	濱田千代子	清水町	10	20,000	山口ヨシエ	山口健二	弥生町

「こだま」への香典返し芳名録掲載につきましては、寄付者ご本人の了解をいただいております。一般寄付、香典返しは、高齢者、児童、障がい者の福祉事業、ふれあい総合相談事業等、地域福祉活動を推進する上で貴重な財源として活用させていただいております。なお、一般寄付、香典返しは、境港市社会福祉協議会（浜の里（老人福祉センター）東側）、または境港市役所（福祉課）で取扱っています。



### ボランティア活動保険 加入のお知らせ

ボランティア活動中のさまざまな事故によるケガや損害賠償責任を補償します。

#### 加入できる方

ボランティア個人・団体、NPO法人またはその所属の無償のボランティア

#### 補償期間

加入申込手続き完了日の翌日から平成30年3月31日午後12時まで

#### 保険料

350円～710円(加入プランにより異なります)

#### お問合せ

境港市社会福祉協議会 ☎45-6116

### 境港市社会福祉協議会

## 会員の募集

**一般会員** 市内各世帯  
1世帯(年額) **600円**

**賛助会員** 個人・団体・企業  
1口(年額) **2,000円**

**団体会員** 社会福祉関係機関・団体等  
1口(年額) **3,000円**

**特別賛助会員** 1口 **8,000円**

様々な福祉事業を実施するために  
皆様のご協力をお願い致します