

社会福祉協議会だより

# と な り の み な と

No.341

平成29年9月1日

第37回

境港市福祉文化祭

### 主な内容

- いきいき浜っこ祭 ..... ①
- ボランティア入門講座 参加者募集 ..... ②  
手話ボランティア講座
- 10月の相談日 ..... ③  
／浜の里ほっとギャラリー  
／あったかハート♥おたがいさま事業  
先進地視察研修
- 香典返しご寄付芳名録 ..... ④  
／手話学習会開催

# 祭

# いきいき浜っこ祭

境港市の福祉の充実を図るため、市民参加を基に障がいのあるなしに関わらずお互いの交流と絆を深め、福祉意識の高揚を図るために開催します。

## 体験コーナー

- ★ 輪投げ
- ★ ラダーゲッター
- ★ バグゴ
- ★ スカットボール
- ★ バルーンアート
- ★ タッチプール など



## ★開会宣言.....

F&Y境港利用者代表

- ★ 歌とおどり.....美哉幼稚園
- ★ 楽器演奏.....光洋の里
- ★ まつぼっくり太鼓...まつぼっくりタイムケア
- ★ ダンスメドレー...境港総合技術  
高校福祉科

## 特設コーナー

## 模擬店コーナー

- ★ フライドポテト
- ★ 焼きそば
- ★ かき氷
- ★ 焼き菓子
- ★ パン・クッキー
- ★ せんべい
- ★ お茶席
- ★ ふろしきまんじゅう
- ★ ジュース販売 ほか



## 販売コーナー

- ★ 野菜即売
- ★ 福祉施設製作品等即売
- ★ 日用品チャリティーバザー など



## フリーマーケット(予定)

出店者募集中!

(社協までお問合せ下さい!)



とき

9月24日(日) 9時30分~12時

ところ

夕日ヶ丘メモリアルパーク

雨天中止

●主催 / 境港市社会福祉協議会

夕日ヶ丘メモリアルパーク

境港市社会福祉協議会ホームページぜひご覧下さい!!

境港市社協

検索

<http://sakaiminato-shakyo.jp>



携帯電話からはこちらのQRコードでご覧になれます。

# ボランティア入門講座

境港市では様々なボランティア活動が行われています。

「ボランティアについて知りたい」、「これからは社会に役立つ活動をしてみたい」、「ボランティアに興味があるけれど、一歩が踏み出せない」と思っておられる方におススメの講座です。お気軽にご参加ください。

小雨決行

とき

**10月11日(水)**

10:00~10:30 講義

10:40~11:30 活動

※花壇の清掃活動を行いますので、汚れてもいい恰好で参加してください。軍手は準備します。

ところ

浜の里(老人福祉センター) 集会室

申込  
締切日

**9月29日(金)**

お問合せ先：境港市社会福祉協議会 TEL.45-6116まで

ボランティア活動のはじめの1歩をふみだしてみませんか？



## 手話ボランティア講座

鳥取県では平成25年10月より「鳥取県手話言語条例」が施行されました。これを受けて境港市社会福祉協議会では昨年同様に平成29年度のボランティア講座として「手話講座」を開催します。つきましては、境港市民の皆さまにボランティア講座を受講していただき、聴覚に障がいのある方へのより一層の理解を深めていただきたいと思います。是非ご参加ください!

手話を学ぼう!



日時

第1回：平成29年10月13日(金)

全2回

第2回：平成29年10月20日(金)

19:30~20:30

場所／浜の里(老人福祉センター) 集会室

参加費／無料 定員／30名程度

申込締切日：平成29年9月29日(金)

お問合せ：境港市社会福祉協議会 TEL.45-6116

有料広告

◎地域に根ざしたかかりつけ薬局を目指しております

- 健康相談
- セルフメディケーション
- 在宅介護サービス
- 禁煙指導
- 健診の紹介
- 認知症サポート

**保険調剤(有)増谷慶一郎薬局**

蓮池店 境港市蓮池町102 TEL0859-47-0325  
元町店 境港市元町1797 TEL0859-42-3436

有料広告

**岡田**

**商店**

八百屋の原点

▲ 有限会社

**岡田商店**

境港市幸神町353 ☎(0859)45-6333  
宗像店☎0859-39-7711 日吉津店☎0859-37-1388

**浜の里**  
**ほっとギャラー**  
**9月は**  
**「フィルムステンドグラス」**  
**アトリエDollie (ドリー)**  
**関みどり**

●9月10日(月)～10月6日(金)  
 ●浜の里(老人福祉センター)

出展にあたってのコメント

アトリエDollieはフィルムステンドグラスを始めて12年目になり、今では新築の病院や個人宅への施工、表札・看板の制作依頼も徐々に増えてきております。生徒の皆さんも、自分の家の表札制作等、自分の手で自宅へ取り入れる方も増えてきました。和風の作品も洋風の作品も思いのままなので、フィルムステンドグラスがもっと広がれば毎日の生活がますます楽しくなるのではないのでしょうか。芸術の秋にフィルムステンドグラスの世界をお楽しみください。

毎月の展示を募集しています！  
 お問い合わせ ☎45-2468



ふれあい総合相談センター

相談無料

# 10月の相談日

会場：浜の里〔老人福祉センター〕です。

★心配なこと、困っていること、何でもOK！  
 悩みごとのある人は一人で悩まずお気軽にご相談ください。

秘密厳守

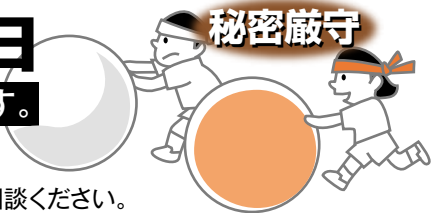

相談の種類	相談内容	開設日	時間
心配ごと相談 (民生委員) (司法書士)	心配ごとや、日常生活上の いろいろな問題 (10月は第2金曜日)	10月13日	13:00 } 16:00
法律相談 (弁護士) <b>要予約</b>	法律に関する相談 (10月は第1・第3金曜日)	10月6日、20日	13:30 } 15:30
福祉相談	福祉に関する様々な相談 (10月は第4金曜日) ※相談日以外でも受け付けております。	10月27日	13:00 } 16:00

◎法律相談は予約制ですので事前に予約してください。  
 ※なお、法律相談は初回の方を優先します。

境港市社会福祉協議会  
 ☎45-6116

あたたかいご寄付を  
 ありがとうございました

フードエイド事業  
 平成29年7月11日～平成29年8月10日

済生会境港総合病院  
 病院長 村協義和 様

渡地区民生児童委員協議会 様

サロン『風』様

相談の種類	相談内容	開設日	時間
人権相談 (人権擁護委員)	人権に関する相談 (10月は第2木曜日)	10月12日	13:00 } 16:00
行政相談 (行政相談委員)	役所の仕事、手続き、サービスなどに関する相談 (10月は第2金曜日)	10月13日	

**問合せ先**

**人権相談：**  
 鳥取地方務局  
 米子支局  
 ☎22-6161

**行政相談：**  
 鳥取行政評価事務所  
 行政相談課  
 ☎0857-24-5542

## あったかハート ♥ おたがいさま事業 先進地視察研修

上道地区社会福祉協議会の代表メンバーが先進地視察の研修として、7月12日に峰田自治振興区(広島県庄原市)へ行きました。

峰田自治振興区では「おたすけネット峰田」として地域の見守り活動が盛んに行われており、他県からも多くの視察があるとのことでした。ゴミ出しを近隣住民がお手伝いしたり、草刈りや買い物支援などを支援者が有償で実施されています。

参加者からは「支援者を募集してすぐに48名も手を挙げられていることに驚いた。地域住民の助け合う意識が高く、すごいと思った」「境港市でもこれからゴミ出しの手助けを考えていくが、どのように取り組んでいけば良いかヒントをもらえた」との声が挙がっていました。





# こころ温まるご寄付をいただき ありがとうございます

## 香典返しご寄付芳名録 (平成29年7月11日～平成29年8月10日)

(敬称略)

月日	金額(円)	故人	寄付者	住所	月日	金額(円)	故人	寄付者	住所
7.18	50,000	濱田三郎	濱田富朗	大正町	7.31	20,000	井上美佐枝	井上昌樹	外江町
19	30,000	瀬戸上玄	瀬戸上学	外江町	31	30,000	菊田トシエ	菊田信男	外江町
21	30,000	森下智泰	森下弘美	外江町	31	30,000	足立亨	足立治	三軒屋町
21	50,000	遠藤勉	遠藤美和	外江町	8.7	30,000	浜田薫行	浜田薫	外江町
24	30,000	西村六子	西村岩市	上道町	8	30,000	高濱秀郎	高濱禎彦	竹内町
25	30,000	安達富士夫	安達聖子	中野町	10	100,000	松下智恵子	松下修	栄町
26	300,000	立川武	立川拓也	湊町	10	30,000	小田金二	森脇雅子	弥生町

「こだま」への香典返し芳名録掲載につきましては、寄付者ご本人の了解をいただいております。一般寄付、香典返しは、高齢者、児童、障がい者の福祉事業、ふれあい総合相談事業等、地域福祉活動を推進する上で貴重な財源として活用させていただいております。なお、一般寄付、香典返しは、境港市社会福祉協議会（浜の里（老人福祉センター）東側）、または境港市役所（福祉課）で取扱っています。

ありがとうございます



# 手話学習会開催

## さかいみなと手話学習会

8月2日に浜の里（老人福祉センター）で「さかいみなと手話学習会」が「西部ろうあ仲間サロン会」のメンバーと第1回目の勉強会を開催しました。名前や住所、趣味などの手話を学び合いました。参加者からは「緊張したけど、とても楽しかったです。次回の9月6日が楽しみです」との声をいただきました。



学習会の様子：参加者で楽しく学びます

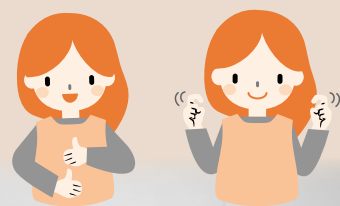

「さかいみなと手話学習会」では楽しく一緒に学ぶ仲間を募集しています。

【お問合せ先】境港市社会福祉協議会 ☎45-6116まで

