

# さか い み な と

No.351

平成30年7月1日

主な内容

- 平成29年度事業報告…………… ②③
- 平成29年度決算報告…………… ④  
／社協会員へのご協力ありがとうございました  
／善意銀行業務報告
- 生活福祉資金貸付制度…………… ⑤
- 総会を開催しました…………… ⑥  
／あいサポート研修会を開催しました  
／サロン「あすく」がオープンしました
- 8月の相談日…………… ⑦  
／浜の里ほっとギャラリー  
／地域で使える高齢者レクリエーション
- 香典返しご寄付芳名録…………… ⑧  
／平成30年度県民総合福祉大会



## 前期 敬老会 開催



このほど、渡(6/3)、外江(6/10)、中浜(6/10)、境(6/17)の順で前期の敬老会が開催されました。各地区とも地区社会福祉協議会を中心に、多くの地域ボランティアが携わり、招待者のご長寿を祝い、工夫を凝らした余興でもてなしました。

なお、今年の対象となる方は、数え77歳(昭和18年4月1日以前生まれ)以上の方で5,559名です。

上道地区は9月2日、余子地区は9月2日、誠道地区は9月9日に開催予定です。



境港市社会福祉協議会ホームページぜひご覧下さい!!

境港市社協

検索

<http://sakaiminato-shakyo.jp>

携帯電話からはこちらのQRコードでご覧になれます。

## 地域福祉ネットワークづくり事業

- 夢みなと子どもまつりの開催 7月2日  
夢みなとタワー周辺 来場者数 約3,000名 15団体参加
- 福祉文化祭「いきいき浜っこ祭」  
9月18日 夕日ヶ丘メモリアルパーク 来場者数 約2,000名
- あったかハート♥おたがいさま事業  
モデル地区:上道地区  
定例会:毎月1回開催



## 生活福祉資金(県社会福祉協議会)の貸付

4件 3,400千円

## 社会福祉貸付金(小口)の貸付

9件 156千円

## 広報活動

- 福祉モニター会議の開催 1回
- 社会福祉協議会だより「こだま」の発行 12回 1,317千円
- 有料広告の掲載 24件 収入額 120千円
- ホームページの充実
- 視覚障がいの方への音訳広報の作成 5名×12か月

## 境港市生活支援体制整備事業

### [受託事業]

説明会の開催 58回 参加延人数:1,131人

## イベント用機器等の貸出

綿菓子製造機(8回)、ポップコーン製造機(5回)、たこ焼き機(3回)、氷削機(15回)、テント(10回)



## 車イス短期貸出の実施

104件

## ファミリー・サポート・センター利用促進のための育児サポート券配布

利用件数 240枚 72千円

## 地区社会福祉協議会事業

### 地区社会福祉協議会の育成、組織の活性化

- 地区社会福祉協議会活動費の助成 3,683千円
- 食事サービス助成 656千円
- 意見交換会の実施 市内7地区で実施
- ふれあいの家援助員等レクリエーション講座の開催  
1回 参加人数:65名
- 献立研修会の実施 2回 参加延人数:39名

## 福祉団体等の育成強化

- 境港市ことぶきクラブ連合会  
境港市身体障がい者福祉協会  
境港市精神障がい者家族会まつば会  
境港市障がい児(者)育成会  
地区社会福祉協議会会長連絡会  
境港市民生児童委員協議会  
境港市共同募金委員会  
境港市老人福祉センター管理運営受託協議会  
日本赤十字社鳥取県支部境港市地区
- 福祉団体への活動助成  
境港市ことぶきクラブ連合会  
境港市障がい児(者)育成会  
境港市身体障がい者福祉協会  
境港市精神障がい者家族会まつば会  
境港市連合母子会

## 日赤境港市地区事務局の運営

日赤社資(募金)実績 4,316千円

## 境港市共同募金委員会事務局の運営と募金活動の推進

赤い羽根共同募金の実績 4,560千円  
歳末たすけあい募金の実績 2,437千円

## 境港市介護予防筋力向上トレーニング事業

### [受託事業]

参加延人数:700人

## 境港市介護・日常生活支援総合事業通所型サービス

### [受託事業]

参加延人数:165人



## 事業を報告します

本会では、市民の皆様や、福祉関係者等のあたたかいご理解とご協力をいただきまして、次のような事業を展開しました。

## 法人運営事業

## 会務の運営

- 理事会(3回)、評議員会(2回)、監査会(1回)、  
評議員選任・解任委員会(1回)、正副会長会(3回)、  
地区社会福祉協議会会長連絡会(12回)
- 社会福祉協議会役員及び職員の研修(33回)

## 各種委員会の開催

- 表彰審査会(1回)
- 地域福祉活動計画策定委員会(3回)
- 社会福祉法人連絡会(1回)

## 地域福祉活動推進事業

## 社会福祉大会への参加・開催

- 県民総合福祉大会への参加 鳥取県知事表彰 4名・1団体  
鳥取県社会福祉協議会会長表彰 23名  
鳥取県共同募金会会長表彰 5名
- 境港市民社会福祉大会の開催 事業費 219千円 約250名参加  
市社会福祉協議会会長表彰 26名  
市共同募金委員会会長表彰 6名  
市身体障がい者福祉協会会長表彰 2名・2団体

## ふれあい総合相談センターの設置

- 弁護士、司法書士等による法律、一般相談などを実施  
相談件数 108件



## 高齢者福祉活動の推進

- 一人暮らし高齢者等非常時持出セット設置 154件  
事業費 266千円
- 敬老会の開催 対象者 5,392名  
事業費(地区社会福祉協議会負担金等) 3,365千円  
卒寿祝金の贈呈 対象者 183名 事業費 549千円

## ボランティア事業の推進

- ボランティア活動保険掛金の助成  
事業費 206千円
- ボランティア体験事業 高校生14名参加
- ボランティア入門講座 1回 13名
- 災害ボランティア講座 1回 29名
- 高齢者疑似体験の実施 2回 30名
- 手話ボランティア講座 2回 14名

## 善意銀行の運営 預託件数 10件

## 社会福祉協議会会員への弔意 293件

## 児童図書への贈呈 12施設 163冊

## 福祉バスの運行 運行回数 135回

## 市民余芸大会の共同開催 12月3日

境港市文化ホール 来場者数 約700名

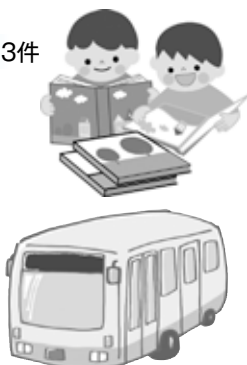

## 生活困窮者支援事業

## [自立相談支援事業]

相談件数 47件  
契約件数 24件

## [フードエイド事業]

受入件数 28件  
払出件数 86件

## [制服しあわせネット事業]

受入件数 12件  
提供件数 14件

## [えんくるり事業]

援助件数 12件  
援助金額 210千円



## 法人後見事業 受託件数 9件

## 福祉サービス利用援助事業 契約件数 27件

## 障害者相談支援事業 契約件数 58件

# 平成29年度 決算報告

## 社協の財源は、市民の皆様に支えられています。

平成29年度に実施した事業に伴う社会福祉事業会計収支決算を下記のとおりご報告いたします。

### 事業活動明細書

単価：円

収入の部	金額	支出の部	金額
会費収益	7,359,300	法人運営事業	11,896,465
寄付金収益	10,079,098	福祉活動事業	30,299,781
経常経費補助金収益	28,018,386	共同募金事業	4,742,386
受託金収益	10,340,188	地区社協活動支援事業	3,538,800
事業収益	1,262,956	障害者相談支援事業	231,670
負担金収益	167,022	福祉サービス利用援助事業	2,579,000
障害福祉サービス等事業収益	1,691,340	法人後見事業	116,159
受取利息配当金収益	39,557	介護予防筋力向上トレーニング事業	758,200
雑収益	224,864	生活困窮者自立支援事業	2,689,285
		生活支援体制整備事業	2,216,303
		介護予防・通所型サービス事業	813,304
合計	59,182,711	合計	59,881,353
		当期活動増減差額	△698,642

### 貸借対照表

単価：円

借方		貸方	
科目	金額	科目	金額
流動資産	3,006,134	流動負債	1,975,197
基本財産	4,797,124	固定負債	18,673,989
その他固定資産	119,322,629	基本金	13,893,334
		その他積立金	99,986,920
		次期繰越活動収支差額 (うち当期活動増減差額)	△7,403,553 (△698,642)
合計	127,125,887	合計	127,125,887



平成29年度 社協会費へのご協力ありがとうございました。

社会福祉協議会は住民皆さまの会として、毎年皆さま方に会費納入のお願いをしておりますが、今年度も94.7%の世帯にご理解・ご協力いただきました。誠にありがとうございました。この会費は、地域福祉活動の財源として有効に活用させていただきます。

会 員	会員数・口数	金 額
一般会員(1世帯600円)	10,553世帯	5,995,300円
賛助会員(1口2000円)	140口	279,000円
団体会員(1口3000円)	36団体 39口	117,000円
特別賛助会員(1口8000円)	121口	968,000円
合計		7,359,300円

## 善意銀行

業務報告

平成30年5月11日～  
平成30年6月10日

月	品名	預託者
5	大人用 紙おむつ 2袋	山本明子様
6	大人用 紙おむつ 2袋	市内 福祉施設へ

ありがとうございました。

境港市社会福祉協議会の事業を紹介します!

# 生活福祉資金貸付制度

低所得者世帯、高齢者世帯、障がい者世帯を対象とし、安定した生活を送るための資金を貸し付ける生活福祉資金貸付制度があります。



資金種類	内容
総合支援資金	失業者等、日常生活全般に困難を抱えており、生活の立て直しのために継続的な相談支援（就労支援、家計指導等）と生活費及び一時的な資金を必要とし、貸付を行うことにより自立が見込まれる世帯へ目的に応じた費用を貸し付けます。
○生活支援費	生活再建までに必要な生活費用
○住宅入居費	敷金、礼金等住宅に賃貸契約を結ぶために必要な費用
○一時生活再建費	生活を再建するために一時的に必要かつ日常生活費で賄うことが困難である費用
福祉資金	<ul style="list-style-type: none"> <li>・ 生業を営むための設備費や店舗費</li> <li>・ 就職のための技能習得等経費</li> <li>・ 住宅の増改築、補修等及び公営住宅の譲り受けに必要な経費</li> <li>・ 福祉用具等の購入に必要な経費</li> <li>・ 障がい者用自動車の購入に必要な経費</li> <li>・ 負傷又は疾病の療養にかかる必要な経費</li> <li>・ 介護サービス、障がい者サービス等を受けるのに必要な経費</li> <li>・ 災害を受けたことにより臨時に必要となる経費</li> <li>・ その他日常生活上一時的に必要な経費</li> </ul>
緊急小口資金	急な医療費支払い、給与の紛失、年金受給開始までの生活費、火災等被災などにより一時的に生計維持が困難となった場合の小口貸付
教育支援資金	高校、大学等へ進学、在学のための経費（お早めにご相談を）
不動産担保型生活資金	65歳以上を対象とした不動産を担保にした生活資金貸付

**連帯保証人** ... 原則一名必要（やむを得ず連帯保証人を確保できない場合でも貸付の対象となることもあります）

**貸付利子** ...  
 ◎連帯保証人有り ... 無利子  
 ◎連帯保証人無し ... 年1.5%  
 ※最終償還期限後に年5.0%の延滞利子が加算



お問合せ先／境港市社会福祉協議会 担当：西原 ☎45-6116



# 総会を開催しました!

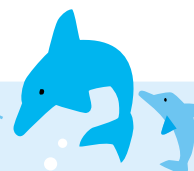

## 境港市障がい児(者)育成会

5月19日(土)に浜の里で「平成30年度境港市障がい児(者)育成会総会」が開催されました。総会後には鳥取県手をつなぐ育成会の太谷喜博会長をお招きして『あいサポートファイル』作成についてご講義いただきました。

『あいサポートファイル』とは、障がいがある人の成育歴やサポートの仕方などを、乳幼児期から成人期に至るまで継続して記録整理できるファイル形式の記録ノートです。

参加者からは「母のお腹の中でへその緒で結ばれていた子どもが、このファイルで様々な人や機関と結ばれて、幸せで安心した暮らしをしてもらいたい」との声をいただきました。



## 境港市身体障がい者福祉協会

「第64回境港市身体障がい者福祉協会総会」が5月27日(日)に浜の里で開催されました。

お菓子屋くればすからもバザー販売として参加いただき、福祉協会会員も販売員として協力しました。

総会後には会員による初めてのカラオケ大会も行われ、たいへんに盛会となりました。

参加者からは「みんなの歌声は温かい思い出として記憶に残るものとなりました。」との声をいただきました。



## あいサポート研修会を開催!

6月1日(金)に海産物のきむらやであいサポート研修会が開催されました。

「あいサポート」とは障がいのことを知り、障がいのある方にちょっとした手助けを実践することです。

このたび、海産物のきむらや様から「共生社会の実現を担うためにも、個人や行政ばかりではなく、企業も共に取り組んでいきたい」と研修会のご依頼をいただきました。

「あいサポート運動」に共に取り組んでいただける企業様等は是非ご連絡ください。

問合せ 境港市社会福祉協議会 ☎45-6116



## ♪オープンしました♪

# サロン あすく

サロン「あすく」が6月14日(木)10時にオープンしました。是非、足を運んでください。



と ころ：境港市竹内町265番地

参加対象：どなたでも参加いただけます!

参加費：おひとり100円

(イベントによっては金額が異なります)

開設日：毎月第4水曜日 13:00~15:00

連絡先 45-0745 (田多宅)

45-6116 (境港市社会福祉協議会)

浜の里

ほっとギャラリー

7月は

西村節子の  
手仕事展

(編みぐるみ、縫いぐるみ、パッチワーク)

期間 7月10日(火)～8月4日(土)

場所 浜の里(老人福祉センター)

出展にあたってのコメント

この度、編みぐるみ・縫いぐるみ・パッチワークの作品を展示していただくことになりました。

私は独学で、本を頼りにたくさんの作品を作って30年が過ぎました。今では、公民館で婦人会の有志の方々と一緒に作品作りを楽しんでいます。これらの作品をご覧いただけたなら光栄です。

毎月の展示を募集しています！  
お問合せ ☎45-2468 まで



ふれあい総合相談センター

8月の相談日

会場：浜の里〔老人福祉センター〕です。

★心配なこと、困っていること、何でもOK！

悩みごとのある人は一人で悩まずお気軽にご相談ください。

相談無料

秘密厳守



相談の種類	相談内容	開設日	時間
法律相談 (弁護士)(民生委員)	法律に関する相談 (8月は第1・第3金曜日) <b>要予約</b>	8月3日、17日	13:30 } 15:30
一般相談 (司法書士)(民生委員)	心配ごとや、日常生活上のいろいろな問題 (8月は第2金曜日)	8月10日	13:30 } 15:30
福祉相談	福祉に関する様々な相談 (☎45-6116まで)	随時相談受付	8:30 } 17:00

◎法律相談は予約制ですので事前に予約してください。

※なお、法律相談は初回の方を優先します。

境港市社会福祉協議会  
☎45-6116

相談の種類	相談内容	開設日	時間
人権相談 (人権擁護委員)	人権に関する相談 (8月は第2木曜日)	8月9日	13:00 } 16:00
行政相談 (行政相談委員)	役所の仕事、手続き、サービスなどに関する相談 (8月は第2金曜日)	8月10日	16:00
相続・遺言相談 (行政書士会)	相続・遺言に関する相談 (8月は第1火曜日)	8月7日	10:30 } 12:30
高齢者職業相談(県立ハローワーク)	高齢者職業相談(県立ハローワーク) (毎月第2水曜日)	8月8日	13:30 } 16:00

問合せ先

人権相談：

鳥取地方事務局  
米子支局  
☎22-6161

行政相談：

鳥取行政評価事務所  
行政相談課  
☎0857-24-5542

地域で使える高齢者レクリエーション

ふれあいの家援助員レクリエーション講座

5月26日(土)にさかい幸朋苑ナマステホールで「平成30年度ふれあいの家援助員レクリエーション講座」を開催しました。

大阪府レクリエーション協会公認講師の足立朋子先生をお迎えしてのレクリエーション指導に69名の参加がありました。

【参加者一人ひとりを大切に、みんなで大いに喜び合い、褒め合う】ことを基本に、あとだしじゃんけんや記憶力ゲームなどを参加者が学び合いました。

参加者からは「高齢者レクリエーションを楽しく学べた。地域へ持ち帰って早速使っていきたい。」との声をいただきました。



足立朋子先生による「楽しむレクリエーション」

有料広告

◎地域に根ざしたかかりつけ薬局を目指しております

- 健康相談
- セルフメディケーション
- 在宅介護サービス
- 禁煙指導
- 健診の紹介
- 認知症サポート

保険調剤(有)増谷慶一郎薬局

蓮池店 境港市蓮池町102 TEL0859-47-0325  
元町店 境港市元町1797 TEL0859-42-3436

有料広告

岡田  
商店

八百屋の原点

有限会社

岡田商店

境港市幸神町353 ☎(0859)45-6333  
宗像店☎0859-39-7711 日吉津店☎0859-37-1388

## こころ温まるご寄付をいただき ありがとうございます

### 香典返しご寄付芳名録 (平成30年5月11日～平成30年6月10日)

(敬称略)

月日	金額(円)	故人	寄付者	住所	月日	金額(円)	故人	寄付者	住所
5.15	30,000	松本澄子	松本通成	花町	5.30	30,000	米村博	米村匡史	上道町
18	30,000	寺本功	寺本宏美	上道町	30	30,000	足立友吉	足立晋司	米子市錦海町
21	50,000	武良洋	武良隆	高松町	6.1	30,000	西山通	西山洋一	東京都世田谷区
23	10,000	榎野里子	榎野順	花町	1	30,000	菖蒲和子	菖蒲保	渡町
25	30,000	兼山英彦	兼山滋	芝町	1	30,000	岩本健次	岩本由美	竹内町
29	30,000	三好知治	三好幸子	竹内町	7	30,000	平田ひさ子	平田照也	竹内町
29	20,000	瀧川キクエ	瀧川和則	湊町	7	100,000	門永朝重	門永康一郎	上道町

「こだま」への香典返し芳名録掲載につきましては、寄付者ご本人の了解をいただいております。

一般寄付、香典返しは、高齢者、児童、障がい者の福祉事業、ふれあい総合相談事業等、地域福祉活動を推進する上で貴重な財源として活用させていただいております。なお、一般寄付、香典返しは、境港市社会福祉協議会（浜の里（老人福祉センター）東側）、または境港市役所（福祉課）で取扱っています。



平成30年度

# 県民総合福祉大会



#### プログラム

- 開会式 10:30～
- 表彰式 11:00～
- 活動発表 11:30～

あったかハートおたがいさま事業の実践

「住み慣れた地域で『向こう三軒両隣』」

上道地区社会福祉協議会

境港市社会福祉協議会

アトラクション 13:00～

田中光寿の哀愁・ロマンを奏でる

トランペット演奏

記念講演 13:15～

「心のバリアをはずして」

講師：中野佐世子 氏

入場料無料(どなたでもご参加いただけます)

とき 8月28日(火)

ところ 米子コンベンションセンター  
(多目的ホール)

入場  
無料

お問合せ先 県民総合福祉大会実行委員会事務局(鳥取県社会福祉協議会内)  
電話(0857)59-6344 FAX(0857)59-6340