

さか い み な と

No. 359

平成31年3月1日

主な内容

- ご協力 ありがとうございます。…………… ② ③
赤い羽根共同募金 歳末たすけあい募金の報告
- おめでとうございます 境港市民生児童委員協議会…… ④
厚生労働大臣表彰 全国社会福祉協議会会長表彰
／新年研修会開催 境港市ことぶきクラブ連合会
- 4月の相談日…………… ⑤
／浜の里ほっとギャラリー3月のご案内
／社会福祉協議会の活動へのご理解、ご協力ありがとうございました
- あたたかいご寄付をありがとうございました…………… ⑥
／香典返しご寄付芳名録
／第29回(平成31年度)因伯シルバー大会 出場者募集

節分運動会



1月27日に、「第16回余子小学校とまつぼっくりの節分運動会」が開催されました。

まつぼっくり事業所の利用者と余子小学校の児童・保護者、余子地区社会福祉協議会をはじめとする地域住民の方々、約300名が参加され、綱引きや玉入れ、じゃんけん列車などの競技とレクリエーションで交流しました。

ボランティアさんの手作りカレーを食べた後は、体育館に現れた赤鬼と青鬼に向かって豆を投げて、今年一年の健康を祈りました。

この事業は、余子地区社会福祉協議会が歳末助け合い事業助成金を受けて実施しました。



境港市社会福祉協議会 職員募集中

募集期間:平成31年2月1日(金)~4月1日(月) 詳細はホームページにてご確認ください



境港市社会福祉協議会ホームページぜひご覧下さい!!

境港市社協

検索

<http://sakaiminato-shakyo.jp>

携帯電話からはこちらのQRコードでご覧になれます。

〈H31.2.12現在〉

平成30年度一般募金実績額

4,492,990円

平成30年度歳末たすけあい募金実績額

2,356,330円

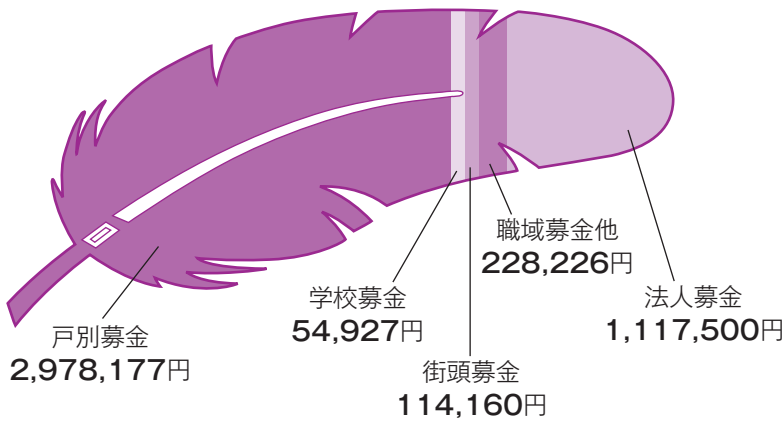

歳末たすけあい募金の事業助成

皆様にご協力いただきました「歳末たすけあい募金」は、各地区社会福祉協議会等が年末年始に取り組んだ下記の事業へ助成させていただきます。

事業名
非常持出セット設置事業(市社協)
三世代交流ふれあいもちつき大会(渡地区)
独居高齢者への安否確認とクリスマスプレゼント贈呈(中浜地区)
上道地区とんど行事(上道地区)
しめ縄づくり講習会(外江地区)
「ふるさと塾」ふれあいクリスマス会(誠道地区)
高齢者世帯クリスマス支援訪問(境地区)
地域ふれあい節分運動会(余子地区)

- ばあまはうす
プロデュース よしろう
- 美容室プレジール
- 三協建設㈱
- ながせ歯科医院
- 瀧川医院
- 池田整骨院
- 浜本眼科クリニック
- 理容クリニックサロン ホッタ
- おしゃれショップやまもと
- ゆりこの美容室 らぁ〜ふ
- (有)しんえい
- 読売センター境港
- フィッシング&ダイビング つぼの
- 澤田商店
- (有)武田水産
- 権田機工
- 日本海新聞境港専売所
- 山本博敏 税理士事務所
- サンスイ土地建物㈱
- 柏木米穀店
- 境港観光ボランティアの会
- 小坂書院
- たちかわ耳鼻咽喉科
- 喫茶 愛ぼう
- 中田石材店
- 池淵医院
- (有)伯雲軒
- ㈱アイズ
- 野々村電機工業㈱
- (有)いけびんストア
- 鬼太郎茶屋
- 大江 健
- 岡田商店
- 新和産業㈱
- (有)松下酒店
- (有)戸田油店
- 新田隼子
- 鬼太郎の里わたなべ
- 辰巳屋商店
- 理容みのり
- ㈱酒井商店
- ダイワ石油㈱境港支店
- 森田哲司税理士事務所
- Hair/Make affect
- 司法書士 長栄善二郎事務所
- (有)吉田電機工業所
- 堀田石油㈱
- (一財)日本海港湾福利厚生協会
- こまどり理容室
- (有)池商
- 植田節子
- 和風中華花れん
- (有)早瀬敏商店
- ㈱昭和船具店
- (有)安来屋金物店
- (有)細井牛肉店
- 市場医院
- (有)森脇自動車
- 増谷薬局蓮池店
- (有)共同印刷所
- 岡空小児科医院
- ㈱島根銀行境支店
- ㈱くろだ美装
- 三 光㈱
- フォトスタジオ みなみ
- 喫茶 ピアス
- 遠藤通船
- (有)第一水産
- (有)長浜屋商店
- ㈱共伸
- 加藤朋典
- (有)清水塗工
- ㈱ヤマナ産機境港営業所
- 遠藤製作所
- ㈱門永水産
- (有)ひらまつ
- 佐々木 稔
- (有)足立道路
- (有)足立建設
- ㈱平設計
- ㈱葬仙
- ペットショップわんわんにゃんにゃん
- 村上内科クリニック
- 遠藤医院
- 日本海新聞上道専売所
- (有)中西一郎商店
- 西商店
- 天理教朝温 分教会
- ササキペーカリー
- 木村歯科医院
- たなか屋菓子舗
- 角米穀店
- 龍泉寺
- (有)橋本工業所
- (有)三共物流運輸
- 永見呉服店
- (有)岡田商店
- 足立ふとん店
- (有)吉良常総本店
- (有)浜田設備
- 足立燃料(有)
- (有)足立生コン
- (有)ウイング
- (有)ゆみはま
- 米子空港ビル㈱
- ローソン三軒屋店
- (有)ビルト・ミチダ
- 永井モーターズ
- (有)徳永運送
- (有)永井自動車工業
- 竜ヶ山子どもファミリークリニック
- 北野洋子
- 社会福祉法人こうほうえん介護
老人福祉施設 新さかい幸朋苑
- アリエル美容室
- 湯越 壯
- 池淵 淳
- ㈱千年王国
- 田中洋品店

ご協力 ありがとうございます。

愛ちゃん と 希望くん

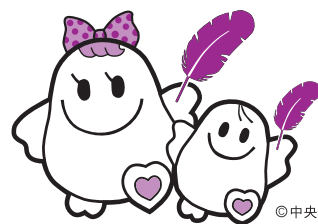

©中央共同募金会

赤い羽根共同募金

歳末たすけあい募金の報告

昨年の「赤い羽根共同募金」には、みなさまから沢山のご協力をいただきありがとうございました。一般募金と歳末たすけあい募金の実績及び助成について報告させていただきます。一般募金は、約3割が県内の福祉施設・福祉団体へ助成されます。残りの7割は、境港市共同募金委員会が配分を受け、「福祉のまちづくり」のために活用されます。また、歳末たすけあい募金は、年末年始に行う住民参加型の福祉活動に配分するとともに、次年度の共同募金助成金に上乗せされ、自治会等の住民団体・福祉団体等の交流・研修活動のための福祉バスの運行事業、地区敬老会事業等に活用される予定です。

法人募金にご協力いただいたみなさん（順不同・敬称略）

- | | | | |
|----------------------------------|-----------------|--------------------|------------------|
| ● 共和水産(株) | ● (有)赤石商店 | ● (有)道田建設 | ● (有)こめや産業 |
| ● 境港水産物市場荷受協議会 | ● (株)福 栄 | ● オキイ清掃(有) | ● 佐藤産業(有) |
| ● (有)海老田金属 | ● (株)上野水産 | ● 小野建築 | ● (有)佐藤建設 |
| ● マルコフーズ(株) | ● (有)川口商店 | ● (有)松本住器 | ● (有)角 建設 |
| ● (株)大 新 | ● (株)ウチダフーズ | ● エスティー産業 | ● (有)清水水産 |
| ● 山陰化成工業(株) | ● (有)小倉水産食品 | ● たけし歯科クリニック | ● (有)對山堂薬局 |
| ● 友田セーリング(株) | ● 山陰合同銀行 | ● トノ工鍼灸治療院 | ● 渡邊 冷 |
| ● 境港センター冷蔵(株) | ● 鳥取銀行 | ● (有)中尾油店 | ● 釘谷履物店 |
| ● (株)石橋造船鉄工所 | ● (株)海産物のきむらや | ● (有)足 立 組 | ● (有)三本松瓦店 |
| ● 大 海(株) | ● 山陰アシックス工業(株) | ● 美容室クレソン1 | ● (有)門永金物店 |
| ● (株)島谷水産 | ● ビーハート(株)中海営業所 | ● (有)浜光建築 | ● 荒木医院 |
| ● (株)井ゲタ竹内 | ● 鳥取西部農協境港支所 | ● (株)木下建設 | ● (有)木村生花店 |
| ● 北陽冷蔵(株) | ● (有)渡辺正工務店 | ● 高梨ふとん店 | ● 植田建材(株) |
| ● 日本海冷凍魚(株) | ● (有)岩田自動車工業 | ● (有)境 電 工 | ● 司法書士 ささきたけお事務所 |
| ● 大 幸(株) | ● (有)ダイトク | ● 倉元内科医院 | ● (株)きさらぎ |
| ● 大海通産(株) | ● (株)渡辺商会 | ● ひまわり歯科医院 | ● カットハウス AMI |
| ● 境港魚函(株) | ● (有)グリーンアート | ● 富永石材店 | ● 光 祐 寺 |
| ● (有)赤沼運送 | ● (有)安田水産 | ● 第一運送(株) | ● (有)境家具販売所 |
| ● (有)お食事処 峰 | ● (有)渡辺商店 | ● (有)アルファ | ● (有)尾古鉄工所 |
| ● (株)日本海通商 | ● ローソン境港市渡町店 | ● いんてりあ竹内 | ● 山進運輸(株) |
| ● (株)共 友 | ● 鳥取県漁業協同組合 | ● (有)中海工業 | ● (株)ヤマウ山陰堂 |
| ● 全国漁業協同組合連合会
境港油槽所 | ● かげやま美容室 | ● (有)徳山商店 | ● 境港環境事業(有) |
| ● 共和産業(株) | ● 川田司法書士事務所 | ● (有)田川商事フジ産業外江給油所 | ● 企里岩商店 |
| ● 大漁市場 なかうら | ● 弓ヶ浜水産(株) | ● (有)末広ドライ | ● (有)いろは精肉本店 |
| ● (株)タナカ技建 | ● 社会福祉法人まつぼっくり | ● 日新林業(株) | ● 真 光 寺 |
| ● (株)カツキ | ● 新来軒 | ● (有)三共鉄工所 | ● (有)ロードスター山陰境港店 |
| ● (株)カワバタ印刷 | ● 境港工業協同組合 | ● 境港運送(株) | ● 由木鉄工(有) |
| ● ユタカフーズ(株)鳥取工場 | ● (有)浜田水産 | ● (株)日 新 | ● (有)八木橋呉服店 |
| ● ADEKAファインフーズ(株) | ● (有)丸山水産 | ● 若 貴 | ● (株)ケンスホーム |
| ● (株)中国ヨコハマタイヤセンター
タイヤガーデン境港店 | ● (有)岡島水産 | ● 松野医院 | ● (有)花のわたなべ |
| | ● (有)中平水産 | ● 境港土建(株) | ● フタバスポーツ |
| | ● 境ビルサービス(有) | ● 税理士法人 松本会計事務所 | ● (有)門永電器 |

おめでとうございます

境港市民生児童委員協議会

厚生労働大臣表彰
(民生委員優良活動団体表彰)



余子地区民生児童委員協議会

全国社会福祉協議会会長表彰
(民生委員・児童委員功労表彰)



遠藤 正美 様(余子地区民生児童委員)

新年研修会開催

境港市ことぶきクラブ連合会

新年研修会が中村市長を招いて、1月17日に日吉津村の「うなばら荘」で行われました。

研修では、地域包括支援センターの竹内保健師による「フレイル予防」についての講演と、落語家の紫陽花亭朝吉師匠による「トクさんトメさん」の口演を聞きました。参加者からは「面白くて、ためになる話だった」との感想が聞かれました。



境港市ことぶきクラブ連合会では生きがいづくり・健康づくりの為、地域を基盤とする仲間づくりを進めています。

会員
募集中

問合せ:事務局(境港市社会福祉協議会内)
TEL:45-6116

浜の里

ほっとギャラリー

3月は

中浜小学校 昭和27年卒業
傘寿記念展

期間

3月11日(月)～4月5日(金)

場所

浜の里(老人福祉センター)

出展にあたってのコメント

80歳になりました。記念すべき傘寿祝いの方に良い思い出を作ることが出来ました。日頃集まってお茶のみ話をしたり、グラウンドゴルフを楽しむ仲間の声をかけて作品が揃いました。

「自信作あり」「自信のない作品あり」と色々なっております。「こんなので作りたい」とか「この作品は素晴らしい」など、おいでいただいた方がたのお気持ちに何か届くことがありましたら幸いです。

毎月の展示を募集しています！
お問合せ ☎45-2468 まで



ふれあい総合相談センター

4月の相談日

会場：浜の里〔老人福祉センター〕です。

★心配なこと、困っていること、何でもOK！

悩みごとのある人は一人で悩まずお気軽にご相談ください。

相談無料

秘密厳守



相談の種類	相談内容	開設日	時間
法律相談 (弁護士)(民生委員)	法律に関する相談 (4月は第1・第3金曜日) 要予約	4月5日、19日	13:30 } 15:30
一般相談 (司法書士)(民生委員)	心配ごとや、日常生活上のいろいろな問題 (4月は第2金曜日)	4月12日	13:30 } 15:30
福祉相談	福祉に関する様々な相談 (☎45-6116まで)	随時相談受付	8:30 } 17:00

◎法律相談は予約制ですので事前に予約してください。

※なお、法律相談は初回の方を優先します。

境港市社会福祉協議会

☎45-6116

相談の種類	相談内容	開設日	時間
人権相談 (人権擁護委員)	人権に関する相談 (毎月第2木曜日)	4月11日	13:00 } 16:00
行政相談 (行政相談委員)	役所の仕事、手続き、サービスなどに関する相談 (毎月第2金曜日)	4月12日	16:00
相続・遺言相談 (行政書士会)	相続・遺言に関する相談 (4月は第2火曜日)	4月9日	10:30 } 12:30
高齢者職業相談(県立ハローワーク)	(毎月第2水曜日)	4月10日	13:30 } 16:00

問合せ先

人権相談：

鳥取地方法務局
米子支局
☎22-6161

行政相談：

鳥取行政評価事務所
行政相談課
☎0857-24-5542

社会福祉協議会の活動へのご理解、ご協力ありがとうございました

平成30年度の社協会費につきましては、皆様のご理解とご協力により、賛助会費(2,000円)、団体会費(3,000円)、一般会費(600円)等として多数のご加入をいただき、誠にありがとうございました。

また、自治会長様をはじめ各自治会の役員の皆様には、社協会費の納入につきまして、たいへんお世話になりありがとうございました。

皆様からいただきました会費は、地域福祉推進事業のために有効に活用させていただきます。

境港市社会福祉協議会では、今後も会員制度について市民の皆様のご理解が得られるよう、地域福祉の充実に向けて一層努力してまいりますので、より一層のあたたかいご支援、ご協力を心からお願いいたします。

社会福祉協議会会費

(平成31年2月10日現在)

- ・一般会費 _____
5,985,780円
- ・賛助会費 _____
246,000円
- ・団体会費 _____
114,000円

有料広告

◎地域に根ざしたかかりつけ薬局を目指しております

- 健康相談
- セルフメディケーション
- 在宅介護サービス
- 禁煙指導
- 健診の紹介
- 認知症サポート

保険調剤(有)増谷慶一郎薬局

蓮池店 境港市蓮池町102 TEL0859-47-0325
元町店 境港市元町1797 TEL0859-42-3436

岡田
商店

八百屋の原点

有限会社

岡田商店

境港市幸神町353 ☎(0859)45-6333
宗像店☎0859-39-7711 日吉津店☎0859-37-1388

有料広告

あたたかいご寄付をありがとうございました

自走式車いす(1台)



朝日生命保険相互会社様

フードエイド事業

- ・ 済生会境港総合病院 様
- ・ 北垣 悠紀夫 様

この他にも、多くの市民の方々から善意のご寄附をいただいております。

香典返しご寄付芳名録 (平成31年1月11日～平成31年2月10日)

(敬称略)

月日	金額(円)	故人	寄付者	住所	月日	金額(円)	故人	寄付者	住所
1. 11	30,000	佐々木 斉	佐々木則子	高松町	2. 4	30,000	酒井朝子	酒井建治	米川町
15	50,000	林 正道	林 善博	東雲町	4	30,000	足立武則	足立泰則	上道町
15	30,000	柏木 勲	柏木晴人	清水町	4	30,000	小谷昌人	小谷 智	外江町
15	100,000	高橋郁子	高橋敏之	清水町	4	30,000	佐々木 孝	佐々木美和枝	中野町
18	100,000	庄司志雄榮	庄司昭子	渡 町	4	10,000	渡邊益巳	渡邊巳幸	清水町
21	50,000	山口健二	山口明美	弥生町	5	30,000	柏木 喬	柏木雅浩	清水町
21	30,000	佐古清子	佐古裕之	米子市旗ヶ崎	5	30,000	赤澤和美	赤澤 学	新屋町
28	50,000	角 佐智子	角 健吾	外江町	6	30,000	吉井静枝	吉井章人	小篠津町
30	30,000	揚本浩児	揚本満子	幸神町	6	30,000	二瀬光枝	二瀬信博	湊 町
30	50,000	松本 慶	松本佳浩	三軒屋町	7	20,000	関本あき子	関本 優	財ノ木町
2. 1	50,000	渡辺 滋	渡辺アイ子	渡 町	7	50,000	松下泰治	松下桂子	花 町
1	5,000	佐々木澄子	佐々木直和	中野町	7	30,000	間瀬正雄	間瀬哲男	蓮池町

「こだま」への香典返し芳名録掲載につきましては、寄付者ご本人の了解をいただいております。

一般寄付、香典返しは、高齢者、児童、障がい者の福祉事業、ふれあい総合相談事業等、地域福祉活動を推進する上で貴重な財源として活用させていただいております。なお、一般寄付、香典返しは、境港市社会福祉協議会〔浜の里(老人福祉センター) 東側〕、または境港市役所(福祉課)で取扱っています。



募集 第29回(平成31年度)因伯シルバー大会 出場者募集

スポーツや文化活動を通して、鳥取県内の高齢者同士の交流の輪を広め、健康と仲間づくり、生きがいづくりを促進すると共に、第32回全国健康福祉祭わかやま大会の派遣選手選考会として開催します。

- ◆ 応募資格 / 鳥取県に在住する60歳以上の方。(昭和35年4月1日以前生まれの方)
- ◆ 競技 / 全12種目
卓球、テニス、ソフトテニス、ソフトボール、ゲートボール、ペタンク、ゴルフ、弓道、グラウンド・ゴルフ、囲碁、将棋、健康マージャン
- ◆ 開催日時 / 平成31年5月中旬 ※種目によって日程が違います。
- ◆ 開催場所 / 鳥取県東部地区を中心に開催予定
- ◆ 募集方法 / 所定の参加申込用紙に必要事項を記入し、FAX又は郵送で申込みください。
- ◆ 募集締切 / 平成31年4月19日(金)

詳しい募集要項については、下記へご確認ください。

申込・問合せ先

社会福祉法人 鳥取県社会福祉協議会
☎0857-59-6332

〒689-0201 鳥取市伏野1729-5

鳥取ことぶきネット

検索