

さかいみなと

社会福祉協議会だより



主な内容

- 境港市ことぶきクラブ連合会 …………… ②
令和2年度 傾聴講演会
／善意銀行／厚生労働大臣表彰
- 3月の相談日 …………… ③
／浜の里ほっとギャラリー
／令和2年度 歳末たすけあい募金／善意銀行業務報告
／フードエイド事業
あたたかいご寄付をありがとうございました
- 一般寄付・香典返しご寄付芳名録 …………… ④
／確定申告での寄付金控除について
／境港市社会福祉協議会 職員募集

地域を支えるボランティア活動

～ 水木しげるロードのブロンズ像の
しめ縄飾りつけに参加しました～



活動前には
体温測定！

令和2年12月25日、水木しげるロード振興会が主催する妖怪ブロンズ像の清掃としめ縄飾りが行われ、境港市ボランティアセンターからは学生ボランティアと職員、合わせて11名が参加しました。

駅前公園に集合し検温した後、感染予防のためゴム手袋をつけて、ボランティア活動に取り組みました。寒空の下、全部で177体あるブロンズ像を一つ一つ丁寧に磨き、コロナ禍の一日も早い収束と観光客の回復を願ってしめ縄を飾りました。参加者からは「また観光客に来て楽しんでもらいたいです」との声が聞かれました。

ボランティア 大募集!!

トランポリン教室

主催／境港市障がい児(者)育成会

活動内容 トランポリンの設置・片付け、参加者の見守りなど
 開催予定日 2月13日、3月6日・27日の土曜日
 時間 午前9時30分～11時30分
 場所 境港市民体育館



◆境港市ボランティアセンターでは、様々な活動に参加して頂ける方を募集しています◆

お問い合わせ／境港市ボランティアセンター（境港市社会福祉協議会内）☎45-6116



境港市社会福祉協議会ホームページぜひご覧下さい!!

境港市社協

検索

<http://sakaiminato-shakyo.jp>

携帯電話からはこちらの
QRコードでご覧になれます。

境港市ことぶきクラブ連合会

令和2年度 傾聴講演会

令和2年12月19日、境港市保健相談センターにて、傾聴講演会を開催しました。手指消毒やマスクなど感染対策を徹底し、81名の方に参加して頂きました。

今回は鳥取看護大学看護学部教授の土居由美子先生を講師に迎えて「傾聴でふれあう新しい生活様式」と題して、実際の事例なども紹介しながら、共感能力（エンパシー）の重要性や傾聴にもとづく「聞き書き」の効果などについてご講演いただきました。

参加した方からは「とても新鮮な内容で勉強になった」「今年度は感染防止のため施設訪問ができず、傾聴活動は休止状態ですが、研鑽を積んで今後の活動再開に備えたい」との声が聞かれました。



鳥取看護大学看護学部教授
土居 由美子 先生

一緒に活動
しませんか？

傾聴ボランティア

「だんだん」のご案内

傾聴委員会では普段から市内の福祉施設を訪問して、入所者の話し相手等のボランティア活動を行っています。「だんだん」では新しい仲間を募集中です！



ことぶきクラブ
会員募集中！

境港市ことぶきクラブ連合会
☎45-6116 (担当:渡邊)

善意銀行報告



中浜ケアパートナーズ 様



さかい幸朋苑 様

善意銀行は、地域の皆様から善意の物品等をお預かりし、市内の福祉の充実に役立てる事業です。

今回は、2つの福祉施設に大人用紙オムツを届けました。ありがとうございました。



おめでとうございます

厚生労働大臣表彰
(民生委員・児童委員功労者)



佐々木 憲子 様
(余子地区民生児童委員協議会長)

浜の里
ほっとギャラリー
2月は
エコクラフト同好会作品展
期間：展示中～3月10日(水)
※期間延長
場所：浜の里(老人福祉センター)
「余子公民館で、月に2回活動しています。」
◆毎月の展示を募集しています！
お問合せ ☎45-2468 まで



ふれあい総合相談センター

3月の相談日

会場：浜の里〔老人福祉センター〕です。

★心配なこと、困っていること、何でもOK！
悩みごとのある人は一人で悩まずお気軽にご相談ください。

秘密厳守

相談無料

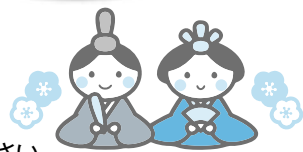

相談の種類	相談内容	開設日	時間
弁護士による法律相談	専門的な法律に関する相談 (3月は第1・第3金曜日) 要予約	3月5日、19日	13:30 ～ 15:30
司法書士による法律相談	司法書士による身近な市民の法律相談 (3月は第2水曜日) 要予約	3月10日	13:30 ～ 15:00
福祉相談	福祉に関する様々な相談 (☎45-6116まで)	随時受付	8:30 ～ 17:00

◎法律相談は予約制ですので事前に予約してください。

※なお、法律相談は初回の方を優先します。

境港市社会福祉協議会
☎45-6116

【令和2年度 歳末たすけあい募金】
～ご協力いただきありがとうございます～
国際ソロプチミスト境港 様

善意銀行業務報告

月	品名	預託者(敬称略)
12	大人用紙オムツ	作野 國男
	大人用紙オムツ	今井 康誠
	車イス	井田 貞一
月	品名	払出先
12	大人用紙オムツ	市内の福祉施設へ

預託の部

払出の部

相談の種類	相談内容	開設日	時間
人権相談(人権擁護委員)	人権に関する相談 (毎月第2木曜日)	3月11日	13:00 ～ 16:00
行政相談(行政相談委員)	役所の仕事、手続き、サービスなどに関する相談 (毎月第2金曜日)	3月12日	13:30 ～ 15:30
相続・遺言相談(行政書士会)	相続・遺言に関する相談 (毎月第2火曜日)	3月9日	10:30 ～ 12:30

問合せ先

人権相談：
鳥取地方事務局
米子支局
☎22-6161
行政相談：
鳥取行政評価事務所
行政相談課
☎0857-24-5542

フードエイド事業

あたたかいご寄付をありがとうございました

(令和2年12月11日～令和3年1月10日)



余子公民館・農業塾 様



鳥取西部農協女性会境港支部 様

有料広告

◎地域に根ざしたかかりつけ薬局を目指しております

- 健康相談
- セルフメディケーション
- 在宅介護サービス
- 禁煙指導
- 健診の紹介
- 認知症サポート

保険調剤(有)増谷慶一郎薬局

境港市蓮池町102 TEL0859-47-0325

有料広告

八百屋の原点
有限会社
岡田商店

境港市幸神町353 ☎(0859)45-6333
宗像店☎0859-39-7711 日吉津店☎0859-37-1388

こころ温まるご寄付をいただき ありがとうございます

一 般 寄 付 (令和2年12月11日～令和3年1月10日)

(敬称略)

月日	金額(円)	氏 名	摘 要
12.24	500,000	匿名	社会福祉事業へ

香典返しご寄付芳名録 (令和2年12月11日～令和3年1月10日)

(敬称略)

月日	金額(円)	故 人	寄 付 者	住 所	月日	金額(円)	故 人	寄 付 者	住 所
12.11	50,000	松尾元之	松尾有平	松ヶ枝町	12.24	30,000	佐々木 武	佐々木公一	中野町
14	30,000	松本絹世	松本克則	財ノ木町	28	30,000	松下 効	松下悟史	米川町
14	20,000	大濱林一	吉田千鶴子	渡 町	1. 5	30,000	小村 芳子	小村紀美夫	外江町
14	30,000	木村榮美子	木村要治	小篠津町	5	30,000	永野清秀	永野二葉	外江町
16	—	南家邦夫	南家朝子	渡 町	7	30,000	水津義廸	水津 肇	福定町
23	30,000	黒見節子	黒見泰弘	竹内町	8	10,000	齋藤哲也	齋藤栄三郎	相生町
24	30,000	柏木清美	柏木和江	新屋町					

「こだま」への香典返し芳名録掲載につきましては、寄付者ご本人の了解をいただいております。

一般寄付、香典返しは、高齢者、児童、障がい者の福祉事業、ふれあい総合相談事業等、地域福祉活動を推進する上で貴重な財源として活用させていただいております。なお、一般寄付、香典返しは、境港市社会福祉協議会〔浜の里(老人福祉センター) 東側〕、または境港市役所(福祉課)で取扱っています。



確定申告での寄付金控除について

今年も還付申告が始まっております。2月16日から3月15日までは確定申告が行われます。昨年1月1日から12月31日までにご寄付いただきました寄付金は所得控除か税額控除が選択できますので、本協議会からお渡しした「寄付金の領収証」と「税額控除に係る証明書」を添付し、確定申告を行ってください。

- ①税額控除額 下記の計算式による金額が、所得税額から控除されます。
 $(\text{年間の寄付金額} - 2,000\text{円}) \times 40\% = \text{税額控除額}$
 ※「年間の寄付金額」の上限は「同年の所得金額等」の40%です
 ※「税額控除額」の上限は「同年の所得税額」の25%です
- ②所得控除額 下記の計算式による金額が、年間所得金額から控除されます。
 $\text{年間の寄付金額} - 2,000\text{円} = \text{所得控除額}$
 ※「年間の寄付金額」の上限は「同年の所得金額等」の40%です

境港市社会福祉協議会 職員募集

採用職種及び採用予定人数 社会福祉協議会事務局職員(正規職員)1名

第1次試験日 令和3年3月1日～随時実施 筆記試験

第2次試験日 令和3年3月予定 面接試験(第1次試験の合格者に通知)

申込期間 令和3年2月15日(月)～

受験資格 ①平成5年4月2日以降に生まれた人 ②パソコン(ワード、エクセル)の基本操作ができる方
 ③普通自動車運転免許を有する方 ④社会福祉士、精神保健福祉士、社会福祉主事任用資格のいずれかを有する方、または令和3年3月31日までに資格取得見込みの方で地域福祉に熱意のある方

勤務条件 ①給与月額:171,700円～220,600円
 (令和3年1月1日現在) ※職務経験・年齢などを考慮の上、決定します。その他、給与規程に定められた諸手当が支給されます。
 ②期末・勤勉手当:年2回、計4.50月分

提出書類 詳細は事務局へお問い合わせください。
 受験申込書等の様式は本会のホームページからダウンロードできます。

採用予定日 令和3年4月1日以降

申込・問合せ先 境港市社会福祉協議会事務局(担当:足立)
 〒684-0043 境港市竹内町40番地 TEL 0859-45-6116

