

さかいみなと

社会福祉協議会だより



No. 385

令和3年5月1日

主な内容

- 境港市ボランティアセンター情報 ②
 令和2年度第2回境港市ボランティアセンター運営委員会
 / 令和2年度読み聞かせボランティア講座
 / 令和2年度モニター会議を開催しました。
 / 「令和3年島根県松江市大規模火災義援金」のお願い
 / 敬老会中止のお知らせ
- 6月の相談日 ③
 / 浜の里ほっとギャラリー
 / 生活困窮者自立支援事業
 生活のしづらさを抱え支援を必要とする方をサポートします!
- 一般寄付・香典返しご寄付芳名録 ④
 / あたたかいご寄付をありがとうございました
 / 赤い羽根共同募金事業 防犯ブザー贈呈式



ふれあいの家援助員レクリエーション講座

「とっとり方式認知症予防プログラム」を学ぶ



3月26日(金)に竹内団地の夢みなとターミナルで「令和2年度ふれあいの家援助員レクリエーション講座」を開催しました。鳥取県作業療法士会理事でYMCA米子医療福祉専門学校作業療法士科科長の 田住 秀之 先生をお迎えして「とっとり方式認知症予防プログラム」の指導に62名の参加があり、広い会場で感染予防対策をとった上で実施しました。

参加者からは「プログラムの内容だけでなく、実施する上でのポイントについても解説してもらえたので良かった。ふれあいの家で早速やってみたい。」との声をいただきました。



YMCA米子医療福祉専門学校
田住 秀之 先生

「とっとり方式認知症予防プログラム」とは…

専門家の知見を活かした「運動」「知的活動」「座学」の認知症予防プログラムで、日本財団との共同プロジェクトとして鳥取大学・伯耆町・鳥取県が連携し県独自に開発したプログラムのことです。

境港市社会福祉協議会ホームページぜひご覧下さい!!

境港市社協

検索

<http://sakaiminato-shakyo.jp>

携帯電話からは
こちらのQRコードで
ご覧になれます。



境港市ボランティアセンター情報

令和2年度 第2回境港市ボランティア センター運営委員会

3月30日(火)に浜の里で「令和2年度第2回境港市ボランティアセンター運営委員会」を実施しました。これまでのボランティアセンターの事業について振り返り、次年度以降のボランティアセンターの事業や市内のボランティアの育成について意見交換をしました。



植田委員長を中心に、意見が交わされました。

令和2年度 読み聞かせ ボランティア講座



3月25日(木)に浜の里で「令和2年度読み聞かせボランティア講座」を開催しました。

講師に、読み聞かせボランティアサークル「おはなしポケットの会」代表の 足立 茂美 氏をお迎えし、読み聞かせの効果や方法について、子育て中の方にお話していただきました。参加者からは「これからの読み聞かせに活かしたい」との声が聞かれました。

令和2年度 モニター会議を開催しました。

3月29日(月)に浜の里で「令和2年度 境港市社会福祉協議会福祉モニター会議」を実施しました。各地区から選出された福祉モニターの皆様から、本会の事業についてご意見をいただきました。

〈会議で出た意見(一部)〉

- ・ふれあいパラスポーツ体験会は良かった。続けてほしい。
- ・広報紙「こだま」が良くなった。見てもらうための工夫を感じる。
- ・市民福祉大会での「感染症対策」についての講演が、すぐに実践できる内容で良かった。



境港市社会福祉協議会では、福祉モニターをはじめとする多くの市民の方々からのご意見・ご要望を伺いながら、今後の事業運営に活かしていきたいと考えています。

◆◆◆「令和3年島根県松江市大規模火災義援金」のお願い◆◆◆

日本赤十字社では、令和3年4月1日に島根県松江市で発生した大規模火災により被災された方々を支援するため、下記の通り義援金を受け付けております。

〈受付方法〉

【郵便振替】 口座加入者名：日赤令和3年島根県松江市大規模火災義援金
口座記号番号：00110-0-635481

【受付窓口】 境港市社会福祉協議会、境港市役所福祉課

〈問い合わせ先〉 日本赤十字社鳥取県支部境港市地区（境港市社会福祉協議会内） TEL 45-6116



敬老会中止のお知らせ

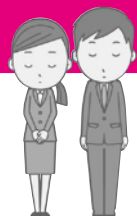

例年、開催している敬老会ですが、新型コロナウイルスの感染拡大防止のため、今年度の敬老会は**全地区開催を中止**とさせていただくこととなりました。ご了承ください。

◎詳しくは境港市社会福祉協議会までお問合せください。☎45-6116

浜の里

ほっとギャラリー

5月は

石倉 國勝・純子 「陶ふたり展」

期間：5月15日(土)～6月10日(木)
場所：浜の里(老人福祉センター)

出展にあたってのコメント

自宅の一室を工房に、二人で陶芸を楽しんでいます。思うような作品はなかなか出来上がりませんが、土に触れていると、ほっと心が和みます。年齢は重ねましたが、もう少し続けていかれたらと思っています。

拙い作品ではございますが、皆様にご覧いただければ嬉しく思います。

◆毎月の展示を募集しています！
お問合せ ☎45-2468 まで

ふれあい総合相談センター



6月の相談日

会場：浜の里(老人福祉センター)です。

★心配なこと、困っていること、何でもOK！
悩みごとのある人は一人で悩まずお気軽にご相談ください。

秘密厳守

相談無料

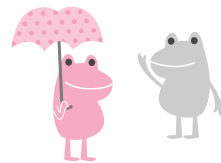

相談の種類	相談内容	開設日	時間
弁護士による法律相談	専門的な法律に関する相談 (6月は第1・第3金曜日) 要予約	6月4日、18日	13:30 } 15:30
司法書士による法律相談	司法書士による身近な市民の法律相談 (毎月第2水曜日) 要予約	6月9日	13:30 } 15:00
福祉相談	福祉に関する様々な相談 (☎45-6116まで)	随時受付	8:30 } 17:00

◎法律相談は予約制ですので事前に予約してください。

※なお、法律相談は初回の方を優先します。

境港市社会福祉協議会
☎45-6116

相談の種類	相談内容	開設日	時間
人権相談(人権擁護委員)	人権に関する相談 (6月は「人権擁護委員の日」に開設)	6月1日	13:00 } 16:00
行政相談(行政相談委員)	役所の仕事、手続き、サービスなどに関する相談 (毎月第2金曜日)	6月11日	13:30 } 15:30
相続・遺言相談(行政書士会)	相続・遺言に関する相談 (毎月第2火曜日)	6月8日	10:30 } 12:30

問合せ先

人権相談：
鳥取地方事務局
米子支局
☎22-6161
行政相談：
鳥取行政評価事務所
行政相談課
☎0857-24-5542

生活困窮者自立支援事業

生活のしづらさを抱え支援を必要とする方をサポートします!

ご相談
ください

仕事やお金、病気、住居、家族のことなど、さまざまな問題を抱えて困っている方を自立に向けてサポートします。ご本人のみでなく、周囲でお困りの方がおられましたら、ご家族やご近所の方など、どなたからでも構いません。社会福祉協議会の窓口にてぜひご相談ください。

生活が苦しいなあ。
どこに相談したらいいかわからない。
どうしよう……。



相談

相談員がお話をうかがい、状況を把握し、課題の解決策や生活の見通しなどをご本人と一緒に考えます。

どんなことで困っていますか?



サポート(専門支援)

～相談支援員による寄り添い型・伴走型の支援～

社会保障制度、各種福祉サービスなどの利用について関係機関と連携しながら一人ひとりにあった支援を行います

- 各種制度の利用支援
- 生活に必要な資金の貸付
- 就労に関する相談
- 緊急食糧援助(フードエイド)
- 住居についての相談
- …など

連絡先/境港市社会福祉協議会 ☎45-6116(担当:前田)

社協まで
ご連絡ください



有料広告

◎地域に根ざしたかかりつけ薬局を目指しております

- 健康相談
- セルフメディケーション
- 在宅介護サービス
- 禁煙指導
- 健診の紹介
- 認知症サポート

保険調剤(有)増谷慶一郎薬局

境港市蓮池町102 TEL0859-47-0325

岡田
商店

八百屋の原点

有限会社

岡田商店

境港市幸神町353 ☎(0859)45-6333
宗像店☎0859-39-7711 日吉津店☎0859-37-1388

有料広告

こころ温まるご寄付をいただき ありがとうございます

一 般 寄 付 (令和3年3月11日～令和3年4月10日)

(敬称略)

月日	金額(円)	氏 名	摘 要
3.17	5,155	住友生命保険相互会社 鳥取支社	社会福祉事業へ

香典返しご寄付芳名録 (令和3年3月11日～令和3年4月10日)

(敬称略)

月日	金額(円)	故 人	寄 付 者	住 所	月日	金額(円)	故 人	寄 付 者	住 所
3.15	30,000	中井 曜子	中井 透	幸 神 町	4. 1	50,000	長 濱 征 夫	長濱美佐子	上 道 町
15	30,000	松 下 茂	松 下 淑 子	上 道 町	1	30,000	上 阪 正 夫	上 阪 親 子	芝 町
23	30,000	小 徳 強	小 徳 修	中 野 町	2	30,000	竹 内 幸 徳	竹 内 節 江	外 江 町
24	200,000	足 立 徳 一	角 谷 伸 二	馬 場 崎 町	6	30,000	掛 谷 義 容	掛 谷 邦 子	誠 道 町
24	20,000	松 本 洋 子	松 本 桂 治	渡 町	7	30,000	北 川 忠 則	北 川 諒 子	中 野 町
29	20,000	竹 内 千 恵 子	竹 内 敏 行	外 江 町	8	20,000	山 口 一 義	山 口 征 二	外 江 町
30	30,000	永 田 幸 江	永 田 俊 樹	中 野 町	9	20,000	—	—	—



「こだま」への香典返し芳名録掲載につきましては、寄付者ご本人の了解をいただいております。
 一般寄付、香典返しは、高齢者、児童、障がい者の福祉事業、ふれあい総合相談事業等、地域福祉活動を推進する上で貴重な財源として活用させていただいております。なお、一般寄付、香典返しは、境港市社会福祉協議会（浜の里（老人福祉センター）東側）、または境港市役所（福祉課）で取扱っています。

フードエイド

月	品 名	寄附者(敬称略)
3	飲 料	佐々木 章子
	食 品	門脇 結理佳

善意銀行業務報告

月	品 名	預託者(敬称略)
3	タオル	引野 博子

預託の部

あたたかい
ご寄付を
ありがとう
ございました



住友生命保険相互会社 鳥取支社 様

赤い羽根共同募金事業

防犯ブザー贈呈式



▶ 新入生に贈呈された防犯ブザー



伊達市長より使い方が説明されました



4月8日に行われた外江小学校の入学式終了後に、市民の皆さまからの共同募金を財源として、新入生33名(市内新入生273名)へ防犯ブザーの贈呈式を行いました。境港市共同募金委員会会長・伊達市長より使い方が説明され、新1年生からは「ありがとうございます」とお礼の言葉がありました。

皆さまからご寄付いただきました共同募金はこの他にも、児童図書館の贈呈、ふれあいパラスポーツ体験会、敬老会、各地区社会福祉協議会の事業に活用されています。